

港の風

神戸港からのたより

PORT OF KOBE



一般社団法人 神戸港振興協会

CONTENTS

新年を迎えて	01
神戸市長 久元 喜造 一般社団法人神戸港振興協会 会長 小柴 善博	
2016年 神戸港10大ニュース	03
イベント案内	04
船インフォメーション	06
1月から3月に入港するクルーズ客船 1月から3月に入港する練習船 神戸港ようこそ！ 初入港船・新規航路船 9月から10月に入港したクルーズ客船	
神戸海洋博物館・カワサキワールド便り	10
神戸空港です。	12
神戸ー関空ベイ・シャトル	13
読者 プレゼント	13
2017年神戸港カレンダー・神戸ポートタワーカレンダー	
人みなと	14
神戸海難防止研究会 会長 松浦 浩三さん	
TOPICS 神戸港	15
名刺広告	18
神戸開港150年	25



「港の風～神戸港からのたより」

編集・発行 一般社団法人 神戸港振興協会
〒650-0042 神戸市中央区波止場町2番2号
電話 078 (327) 8981 FAX 078 (332) 4739
<http://kobe-meriken.or.jp>
発行日 平成 29 年 1 月 1 日

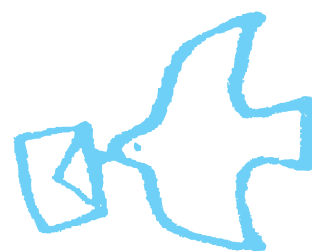



「新年を迎えて」

神戸市長

久元 喜造

あけましておめでとうございます。

新しい年を迎えるにあたり謹んでご挨拶を申し上げます。旧年中は、本市行政ならびに神戸港の振興・発展に対しまして、ご指導、ご協力を賜り、厚くお礼申し上げます。

平成29年1月1日、神戸港は、開港から150年の節目を迎えることとなりました。

この記念すべき年を市民や事業者の皆様と共に祝い、次の世代に向けこれからの神戸の未来とともにつくりあげていくため、神戸港での多彩な行事や、港勢拡大につながる事業を開港150年記念事業として実施し、神戸の魅力を広く内外に発信してまいります。

本年2月には姉妹港・友好港、姉妹都市の港湾をはじめ、成長著しいアジアの各港湾を招聘した国際会議、5月には政府や国内外の港を代表する方々を迎え、記念式典を開催します。また、夏の主要イベントとして、7月には日本最大の海の祭典「海フェスタ」を開催し、国内外の帆船が神戸港に揃う帆船フェスティバルで、多くの人を楽しんでいただきたいと考えています。9月に開催する「秋の『食』イベント」では、開港により海外から神戸に入り全国に広まった「食」を通じて、港がまちの成り立ちの礎となっていることを多くの皆様に再認識していただく契機になればと考えています。また、神戸港の港湾業界をはじめとする実行委員会主催の神戸開港150年音楽祭など、業界関係者の皆様とともに、開港150年記念事業を盛り上げたいと思います。

さらに、港湾施設の整備等により神戸港の国際競争力向上を図り、物流ネットワークの強化、クルーズの誘致を一層推し進め、活力と魅力あふれるみなとづくりに取り組んでまいります。

また、神戸空港は、これまでの累計利用者数2,700万人を超え、関西圏の空の玄関口として定着しています。現在、平成30年4月頃の民間事業者による運営開始に向け、コンセッション手続きを進めているところです。今後も利便性の向上を図り、より多くの皆様にご利用いただけるよう取り組んでまいります。

開港150年の節目にあたり、神戸の街と神戸港の未来のすがたを市民や事業者の皆様とともに考え、その実現に向けて新たな歩みをはじめたいと思います。どうぞこれまで以上にお力添えくださいますようお願いいたします。

末筆ではございますが、平成29年が皆さまにとって素晴らしい一年となりますことをお祈りいたします。



「新年を迎えて」

一般社団法人
神戸港振興協会

会長 小柴 善博

謹んで新年のご挨拶を申し上げます。

旧年中は、当協会が実施いたしました諸事業に対し、皆様から温かいご支援、ご指導を賜りましたことに厚く御礼申し上げます。当協会は、会員の皆様をはじめ、関係官庁、業界等のご協力を得て、神戸港のポートセールス活動や港でのイベントの実施等による神戸港の振興と海事思想の普及や神戸港のサービス活動等を実施しています。おかげさまで会員数も増加し、現在545社を超えております

本年1月に神戸港が開港150年を迎えました。1868年の開港以来、神戸港は幾多の苦難を乗り越えて、日本を代表する国際貿易港として我が国の国民生活や産業基盤を支えています。本年は開港150年という節目を祝い、各種の記念行事が開催されます。主な事業として、港湾関係の国際会議（2月）、外国客船「クイーン・エリザベス」史上初の日本発着クルーズの特別歓迎（3月）、神戸開港150年記念式典・音楽祭（5月）、日本最大級の海の祭典である海フェスタ（7～8月）、記念海上花火大会（8月）など多彩なイベントが開催されます。また、神戸港の玄関口であるメリケンパーク地区においては、より多くの市民に親しまれ、賑わう公園にすべく大幅なりニューアル工事が昨年夏に着工され、今春完成見込となっております。

なお、神戸港を取り巻く状況は大変厳しいものがありますが、現在官民一体となって「国際コンテナ戦略港湾の推進」や「都心・ウォーターフロントの活性化」に取り組まれております。都心ウォーターフロントは観光資源・憩いの場としての役割がますます高まっていますが、今後も周辺地域や関係団体などとの連携を一層強化して、親しみやすい、魅力ある港づくり事業を展開してまいりたいと思っております。

このような状況も踏まえ、当協会では、皆様と一丸となって、引き続き、船社、荷主企業等へのポートセールスをはじめ、多くの方に海の魅力・役割等を伝えるとともに、親しみやすいみなとづくりに向けた多様なイベント事業に取り組んでまいります。また、神戸ポートタワー・神戸海洋博物館（開設30周年）の運営、神戸ポートターミナル・須磨ヨットハーバー・メリケンパーク駐車場・港湾幹線道路摩耶埠頭料金所の管理運営など多角的に事業を展開してまいります。

また、昨今のクルーズ人気の高まりやクルーズ客船で入国する外国人旅行者の大幅な増加もあり、神戸港には昨年約100隻の客船等が寄港し、今後も多くの客船の入港が予定されています。当協会としては、これまでの経験を活かし、神戸を船で訪れる皆様に心から喜んでいただけるような歓送迎やおもてなしを行ってまいりたいと考えております。

最後になりましたが、今後とも神戸港の振興・発展の一翼を担ってまいりたいと存じますので、会員様をはじめ、関係各界の倍旧のご支援とご指導を賜りますようお願い申し上げます。新年のごあいさつとさせていただきます。

2016年

神戸港10大ニュース

①神戸空港が10周年を迎える [2月16日]

神戸空港は、2月に開港10周年を迎え、平成18年の開港から10年の間に、累計2,500万人を超える方々にご利用いただいた。「感謝の集い」を市内ホテルで開催し、関係者ら350人が出席、また、神戸空港において記念イベントを開催し、1万人を超える多くの方々に参加いただいた。

②過去最大のクルーズ客船「QUANTUM OF THE SEAS」が神戸に初入港 [3月17日]

神戸港に入港した客船では過去最大となる外国客船「QUANTUM OF THE SEAS」が3月17日に神戸港に初入港し、8月25日、26日にも入港した。中国上海を発着港とするクルーズの一環で神戸港に寄港し、4千人以上の外国人観光客が訪れた。

③「神戸開港150年記念事業特別展示」タイアップイベントとして東京ディズニーシー15周年記念展示「ザ・イヤー・オブ・ウィッシュ」がKIITOで開催[4月29日～5月17日]

神戸開港150年記念展示では、神戸港の歴史写真、神戸港に入港するクルーズ客船の写真等を展示、東京ディズニーシー15周年記念展示では模型やパネル、エンターテインメントでダンサーが実際に着用したコスチューム等の紹介を行った。

④メリケンパーク内に「スターバックス コーヒー 神戸メリケンパーク店」出店決定 [5月16日]

再整備されるメリケンパークへの新たな施設導入の為、事業者募集を行った結果、スターバックス コーヒー ジャパン(株)が、西日本最大級、かつ関西エリアで初となる公園内店舗を出店することが決定した。

⑤港湾技術研修センターがポートアイランドに移転拡充[6月15日]

(一財)港湾労働安定協会が設置運営する港湾技能研修センターが愛知県豊橋市からポートアイランド(第2期)へ移転拡充することになった。敷地面積は現在の約2倍の約6万㎡になることに加え、最新の機材を導入し、世界最大規模となる。

⑥神戸港福利厚生施設「神戸ポートオアシス」起工式[6月30日]

開港150年を記念して建設する、神戸港福利厚生施設神戸ポートオアシス(平成29年7月供用開始)の起工式を行った。1階に食堂とコンビニ、2階には400人規模のホールが完成すれば、港(ポート)の憩いの場所(オアシス)として、隣接するデザイン・クリエイティブセンター神戸(KIITO)や、神戸三宮フェリーターミナルと連携して、ウォーターフロントの賑わいの創出が期待できる。

⑦平成28年上半年期のコンテナ総取扱個数、3年連続増加 [1月～6月]

神戸港の平成28年上半期の港勢がまとまり、コンテナ取扱個数は外内貿全体で137万TEU(前年同期比101.3%)となり、上半期統計では3年連続増加となった。

※TEUは20フィートコンテナ換算個数

⑧小豆島―神戸航路就航5周年記念植樹式を開催[7月6日]

みなと神戸の玄関口である新港第3突堤「神戸三宮フェリーターミナル」に就航しているジャンボフェリー(株)の小豆島航路が就航5周年を迎えた。小豆島との交流を記念するとともに、同就航の5周年を記念し、小豆島町から「オリーブ」の寄贈を受け、植樹式を行った。

⑨神戸―関西空ベイ・シャトル就航10周年[7月13日]

就航10周年を迎えたベイ・シャトルは、7月に「キャプテンタワー君」らによる記念イベントを開催、同時に、乗船客を対象としたプレゼントキャンペーンを行った。また、泉佐野犬鳴山温泉への日帰りプランをPR、ベイ・シャトルの日帰り利用の魅力を発信し、多くの方にご利用いただいている。

⑩川崎重工業(株)神戸工場にて、阪神・淡路大震災以降初めてのLPGタンカー「PYXIS ALFA」が進水[9月22日]

川崎重工業(株)神戸工場で液化石油ガス(LPG)運搬船「PYXIS ALFA」の命名式・進水式が行われた。同工場でのLPG船の進水は1995年1月以来21年ぶり。市民600人を含む3,800人が進水を祝った。全長230メートル、総トン数約47,300トン。

冬のミナト神戸

イベント案内

開港150年を迎え、記念すべき年が始まりました。

新年のスタートは、神戸ポートタワーでの初日の出展望、神戸開港祝砲の花火にはじまり、迎春にふさわしいさまざまなイベントが行われます。

この時期ならではのイルミネーションも楽しめる神戸港に、ぜひおでかけください。



●1～3月のイベント情報

時期	イベント名	概要	場所	お問い合わせ
11月7日(月)～ 2月28日(火)	世界の帆船～帆船と戦争～ (神戸学院大学―神戸海洋博物館展示)	海を舞台に戦った世界の帆船の歴史を紹介。帆船の模型や図版、図書等を展示。 (休館：日、祝、年末年始等、開館時間等は神戸学院大学ポニーアイ図書館HP参照)	神戸学院大学 ポニーアイ図書館 (ポートアイランド・大学入口ゲート前)	神戸学院大学 ポニーアイ図書館 ☎ 078-974-4127
12月24日(土) ～1月29日(日)	2017年 世界の船会社等 カレンダー展	船会社をはじめ、海・船・港に関連する会社や機関の2017年版カレンダーの展覧会	神戸海洋博物館 展示ロビー	神戸港振興協会 ☎ 078-327-8983
12月24日(土) ～1月29日(日)	神戸海洋博物館ボトルシップ 愛好会作品展	神戸海洋博物館ボトルシップ愛好会会員が制作した作品の展覧会	神戸海洋博物館 エントランスホール	神戸港振興協会 ☎ 078-327-8983
12月27日(火) ～1月3日(火)	神戸開港150年 写真パネル展	神戸開港150年の歴史について「写真パネル」を展示	そごう神戸店	神戸開港150年記念事業 実行委員会 ☎ 078-322-0237
12月31日(土)	神戸ポートタワー 「年末年始特別点灯」	12/31夜から1/1朝まで照明を継続して点灯します。 ※営業時間は17時までです	神戸ポートタワー	神戸港振興協会 ☎ 078-391-6751
1月1日(祝・日)	神戸ポートタワー 「初日の出展望」	地上90mの展望階から初日の出が望めます。また、神戸開港150年を記念して、有料入場者先着150名様にタワーグッズ等の記念品をプレゼント ※営業時間は午前6時30分開場、17時までの営業です	神戸ポートタワー	神戸港振興協会 ☎ 078-391-6751
1月1日(祝・日)	神戸開港祝砲 「ロイヤル・サルート」	1868年1月1日正午、神戸開港を告げる21発の王礼砲が、神戸沖に停泊する外国軍艦より放たれた。この故事にちなみ、1月1日正午に21発の昼花火を打ち上げます	新港第2突堤	神戸開港150年記念事業 実行委員会 ☎ 078-322-0237
1月1日(祝・日) ～3日(火)	神戸ポートタワー・LED照明 「正月パターン」	神戸ポートタワーのLED照明を白と赤のグラデーション的变化でお正月らしい紅白を演出します。また、神戸港開港記念日を祝して「神戸港開港150年旗」を3日間塔頂へ掲揚	神戸ポートタワー	神戸港振興協会 ☎ 078-391-6751
1月1日(祝・日)	神戸ポートタワー 「神戸プロポーズの日」	神戸ポートタワーのLED照明が19:59～20:01までの間でプロポーズ・パターンに点灯	神戸ポートタワー	神戸港振興協会 ☎ 078-391-6751
1月6日(金) 10:00～11:30	兵庫県警年頭視閲式	パトカーや白バイ、特殊車両の行進、音楽隊の演技や白バイのテクニカル走行、パトカーや白バイの記念撮影コーナーなど見ごたえ十分なイベントです	ポートアイランド しおさい公園	兵庫県警察本部 県民広報課 ☎ 078-341-7441

1月8日(日) 10:00~11:30	神戸市消防出初式	式典、神戸市消防音楽隊の演奏、未来っ子消防隊防火パレード、市民による放水訓練、消防団ポンプ操作披露、総合訓練など	新港第2突堤	神戸市消防局総務課 ☎ 078-322-5738
1月10日(火)	海上保安大学校練習船「こじま」入港	練習船「こじま」が海上保安大学校学生の乗船実習の一環として入港、入港歓迎式、一般公開を開催	新港第1突堤	第五管区海上保安本部 ☎ 078-391-6551
1月21日(土)	神戸・みなと体験	小学4年生~中学2年生を対象に、神戸港遊覧、フェリー見学、神戸税関、神戸空港見学を行います。要申込(申込多数の場合は抽選)	中突堤中央ターミナル(かもめりお周辺)	神戸市みなと総局振興課 ☎ 078-322-5670
1月27日(金) ~29日(日)	神戸南京町春節祭	1月27日:中国史人遊行(京劇の衣装とメイクでパレード)、1月27日~29日:南京町広場でのステージイベント、獅子舞など楽しい催しがいっぱい	南京町商店街	南京町商店街振興組合 ☎ 078-332-2896
1月27日(金) ~29日(日)	神戸ポートタワー「南京町春節祭」フラッグ掲揚	神戸南京町春節祭に合わせて、神戸ポートタワーの塔頂ポールに南京町春節祭オリジナルフラッグを掲揚、また地上1階の4カ所に出入口には中華ランタンを取り付ける	神戸ポートタワー	神戸港振興協会 ☎ 078-391-6751
2月1日(水) ~3日(金)	神戸ポートタワー・LED照明「節分パターン」	赤と青のグラデーションで赤鬼、青鬼をイメージした演出	神戸ポートタワー	神戸港振興協会 ☎ 078-391-6751
2月3日(金)	神戸ポートタワー「みなとの豆まき」	神戸ポートタワー南広場において、神戸市立みなと保育所園児が、鬼に扮した「キャプテンタワー君」相手に豆まきを開催	神戸ポートタワー	神戸港振興協会 ☎ 078-391-6751
2月4日(土) 14:00~15:30	神戸みなとの知育楽座 Part8 第5回講演会	「神戸と結ぶ瀬戸の島々~よみがえる内航旅客船~」 講演者:加藤琢二(神戸旅客船協会会長) ※参加費 300円	神戸海洋博物館 ホール	NPO法人 近畿みなとの達人 ☎ 078-891-4561
2月5日(日)	神戸ポートタワー「神戸プロポーズの日」	神戸ポートタワーのLED照明が19:59~20:01までの間でプロポーズ・パターンに点灯	神戸ポートタワー	神戸港振興協会 ☎ 078-391-6751
2月14日(火) ~26日(日)	カワサキ モーターサイクルフェア	川崎重工の技術を総結集して生まれるカワサキのマシンを紹介。子どもから大人までお楽しみいただけます	神戸海洋博物館 ホール他	神戸海洋博物館 ☎ 078-327-8983
2月11日(土) ~14日(火)	神戸ポートタワー・LED照明「バレンタインデーパターン」	LED照明をピンクと赤のハートがスクロール、またポートタワー屋上のポールに「バレンタインデーのオリジナルフラッグ」を掲揚、また、展望5階に金・銀のツリーを設置、ハート型のメッセージカードに愛する人への想いをつづって飾り付けてください	神戸ポートタワー	神戸港振興協会 ☎ 078-391-6751
2月14日(火)	神戸ポートタワー「バレンタインデー」	有料入場者先着200名様にチョコレートをプレゼント	神戸ポートタワー	神戸港振興協会 ☎ 078-391-6751
2月28日(火) ~3月12日(日)	帆船模型教室生徒作品展	神戸海洋博物館「帆船模型教室」に参加した生徒が製作した課題作品「スコットランド」の展覧会	神戸海洋博物館 エントランスホール	神戸港振興協会 ☎ 078-327-8983
2月24日(金)	ルミナス神戸2 市民クルーズ&海洋教室	日本最大級のレストランシップ「ルミナス神戸2」の市民クルーズと海洋教室を開催。(要事前申込、2月募集開始予定)	神戸港	神戸港振興協会 ☎ 078-327-8982
3月1日(水) ~3日(金)	神戸ポートタワー・LED照明「雛祭りパターン」	十二単衣をイメージして、紫、オレンジ、ピンク、緑、赤、黄色等のグラデーションで演出	神戸ポートタワー	神戸港振興協会 ☎ 078-391-6751
3月3日(金)	神戸ポートタワー「雛祭り」	展望4階に飾っている雛人形のまわりで、神戸市立みなと保育園児と「キャプテンタワー君」が楽しい雛祭りを開催 ※雛人形の展示は2月26日(日)~3月3日(金)	神戸ポートタワー (展望4階にて)	神戸港振興協会 ☎ 078-391-6751
3月5日(日)	神戸ポートタワー「神戸プロポーズの日」	神戸ポートタワーのLED照明が19:59~20:01までの間でプロポーズ・パターンに点灯	神戸ポートタワー	神戸港振興協会 ☎ 078-391-6751
3月11日(土) ~12日(日)	鉄道模型走行会	館内に設けられた特設ジオラマを走る鉄道模型走行会	神戸海洋博物館 エントランスホール	神戸港振興協会 ☎ 078-327-8983
3月18日(土) 14:00~15:30	神戸みなとの知育楽座 Part8 第6回講演会	「神戸の姉妹港と神戸港」 講演者:横山和人(神戸市みなと総局振興課長) ※参加費 300円	神戸海洋博物館 ホール	NPO法人 近畿みなとの達人 ☎ 078-891-4561

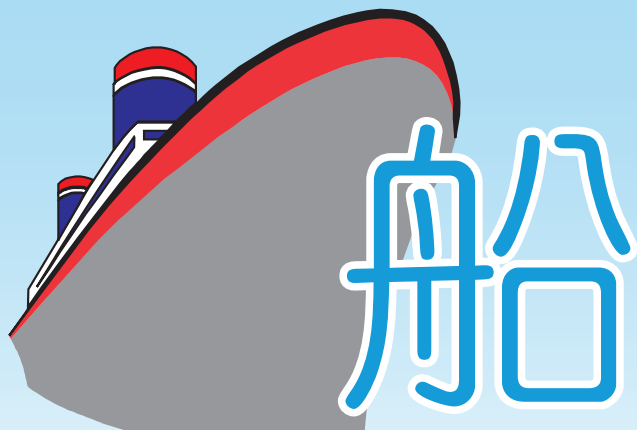

Ship Information and Schedules インフォメーション

2017年 冬 1月~3月

開港150年を迎えた神戸港には、この冬7隻の外国籍クルーズ客船と3隻の日本籍クルーズ客船が入港を予定しています。なかでも「QUEEN ELIZABETH」史上初の日本発着クルーズが神戸港を発着港として実施されることとなり、注目を集めています。



クイーン・エリザベス
「QUEEN ELIZABETH」(90,901総トン)
3月13日・19日に入港



ワールド・オデッセイ
「WORLD ODYSSEY」(22,496総トン)
1月24日に入港



ノーティカ
「NAUTICA」(30,277総トン)
2月25日・3月11日に入港



セブン・シーズ・ボイジャー
「SEVEN SEAS VOYAGER」(42,363総トン)
3月15日に入港



オーシャン・ドリーム
「OCEAN DREAM」(35,265総トン)
3月23日に入港



サファイア・プリンセス
「SAPPHIRE PRINCESS」(115,875総トン)
3月26日に入港



カレドニアン・スカイ
「CALEDONIAN SKY」(4,200総トン)
3月27日に入港



「飛鳥II」(50,142総トン)
3月1日から計4回入港



「にっぽん丸」(22,472総トン)
1月4日から計4回入港



「ばしふいっく びいなす」(26,594総トン)
1月4日から計8回入港

●神戸港に入港予定のクルーズ客船(1月～3月)

船名	船籍	総トン数	バース	入港日	入港時間	出港日	出港時間
ばしふいっく びいなす	日本	26,594	4Q1	1月4日(水)	14:00	1月4日(水)	17:00
にっぽん丸	日本	22,472	NAKA-BC	1月4日(水)	17:00	1月4日(水)	19:00
にっぽん丸	日本	22,472	NAKA-BC	1月7日(土)	10:00	1月7日(土)	12:00
ばしふいっく びいなす	日本	26,594	NAKA-BC	1月12日(木)	13:00	1月12日(木)	16:00
WORLD ODYSSEY	バハマ	22,496	4Q1	1月24日(火)	8:00	1月28日(土)	20:00
NAUTICA	マーシャル諸島	30,277	4Q1	2月25日(土)	12:00	2月26日(日)	18:00
ばしふいっく びいなす	日本	26,594	4Q1	2月27日(月)	15:00	2月28日(火)	12:00
飛鳥Ⅱ	日本	50,142	NAKA-BC	3月1日(水)	13:00	3月1日(水)	16:00
ばしふいっく びいなす	日本	26,594	4Q1	3月3日(金)	16:00	3月4日(土)	10:00
飛鳥Ⅱ	日本	50,142	NAKA-BC	3月5日(日)	9:00	3月5日(日)	17:00
ばしふいっく びいなす	日本	26,594	4Q1	3月8日(水)	15:00	3月8日(水)	20:00
飛鳥Ⅱ	日本	50,142	NAKA-BC	3月9日(木)	9:00	3月9日(木)	17:00
NAUTICA	マーシャル諸島	30,277	4Q1	3月11日(土)	7:00	3月11日(土)	16:00
QUEEN ELIZABETH	バミューダ	90,901	4Q1/Q2	3月13日(月)	6:00	3月13日(月)	20:00
SEVEN SEAS VOYAGER	バハマ	42,363	4Q1/Q2	3月15日(水)	8:00	3月16日(木)	13:00
にっぽん丸	日本	22,472	NAKA-BC	3月15日(水)	16:00	3月16日(木)	17:00
QUEEN ELIZABETH	バミューダ	90,901	4Q1/Q2	3月19日(日)	21:30	3月20日(月)	21:00
にっぽん丸	日本	22,472	NAKA-BC	3月20日(月)	10:00	3月20日(月)	17:00
ばしふいっく びいなす	日本	26,594	NAKA-BC	3月22日(水)	8:00	3月22日(水)	11:00
OCEAN DREAM	パナマ	35,265	4Q1	3月23日(木)	14:00	3月24日(金)	20:00
ばしふいっく びいなす	日本	26,594	4Q1	3月25日(土)	9:00	3月25日(土)	11:00
SAPPHIRE PRINCESS	バミューダ	115,875	4Q1/Q2	3月26日(日)	13:00	3月26日(日)	23:00
CALEDONIAN SKY	バハマ	4,200	4Q1	3月27日(月)	6:00	3月27日(月)	23:00
飛鳥Ⅱ	日本	50,142	NAKA-BC	3月27日(月)	15:00	3月27日(月)	19:30
ばしふいっく びいなす	日本	26,594	4Q1	3月30日(木)	15:30	3月30日(木)	17:00

注1) 4Q1、4Q2: 神戸ポートターミナル NAKA-BC: 中突堤旅客ターミナル
注2) スケジュール・バース等は変更・追加されることがありますのでご注意ください。

●練習船入港予定 (1月~3月)

船名	所属等	総トン数	入港	出港	バース
大成丸	海技教育機構	3,990	1月26日(木) 10:00	1月30日(月) 14:15	新港第1突堤C
青雲丸	海技教育機構	5,890	2月7日(火) 10:00	2月10日(金) 14:00	新港第1突堤EF
銀河丸	海技教育機構	6,185	2月8日(水) 10:00	2月13日(月) 14:15	新港第1突堤D
海王丸	海技教育機構	2,556	2月9日(木) 10:00	2月14日(火) 10:00	新港第1突堤C
銀河丸	海技教育機構	6,185	2月27日(月) 10:00	3月4日(土) 14:15	新港第1突堤C
大成丸	海技教育機構	3,990	3月7日(火) 未定	3月10日(金) 未定	新港第1突堤



「海王丸」

※スケジュール、バース(停泊場所)等は、変更されることがあります。

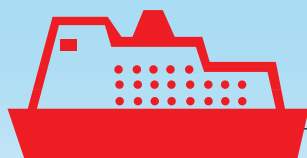

Welcome to Port of KOBE

初入港船・新規航路船インフォメーション

●神戸港にようこそ！ 初入港船・新規航路船

入港月日	船名	船籍	総トン数	船種	航路	運航者(船社)	代理店
10月26日(水)	みさき	日本(神戸)	749	コンテナ船	阪神/京浜	井本商運(株)	-
10月28日(金)	GLORY ZHENDONG	香港	9,993	コンテナ船	中国	SHANGHAI HAI HUA SHIPPING	山九(株)
11月9日(水)	URU BHUM	THAILAND	24,955	コンテナ船	東南アジア(JPI)	EVERGREEN SHIPPING AGENCY (JAPAN) CORPORATION	(株)上組

井本商運の新造内航コンテナ船
「みさき」(199TEU)の初入港を歓迎

新港第1突堤Cバースにて



HASCOの新造コンテナ船
「GLORY ZHENDONG」(650TEU)の初入港を歓迎

PC-15/16/17バースにて



日本—東南アジアの新規航路(JPI)開設
第1船「URU BHUM」(2,598TEU)の初入港を歓迎

PC-18バースにて



9月～10月に入港したクルーズ客船



「SILVER DISCOVERER」入港



シルバークルーズが運航する「SILVER DISCOVERER」(5,218総トン)が9月13日に入港。昨年9月に続き、2度目の入港となりました。入港時には、消防艇によるカラー放水と、市民のみなさんによるバルーンリリースで出迎えました。本船寄港中には表敬訪問を行い、記念品や花束を贈呈し、寄港歓迎しました。(中突堤旅客ターミナルにて)

「CELEBRITY MILLENNIUM」入港



セレブリティ・クルーズが運航する客船「CELEBRITY MILLENNIUM」が9月21日と10月18日に入港。同船は2013年以降、毎年神戸港に入港しています。1回目の入港時は、夙川ブラスアンサンブルによる演奏、バルーンリリースなどで出迎え、2回目の入港時は消防音楽隊による演奏、消防艇によるカラー放水などで盛大にお迎えし、入港を歓迎して入港セレモニーを実施、記念品や花束を贈呈しました。(神戸ポートターミナルにて)

神戸海洋博物館 カワサキワールド便り

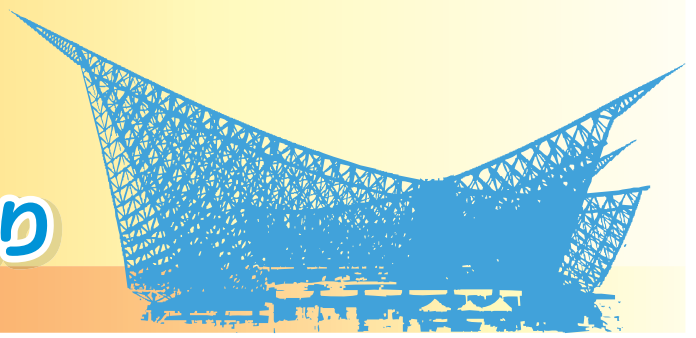

神戸海洋博物館

「2017年世界の船会社等カレンダー展」、「神戸海洋博物館ボトルシップ愛好会作品展」同時開催

年末年始恒例の世界の船会社等カレンダー展と神戸海洋博物館ボトルシップ愛好会作品展が、神戸海洋博物館で開催されます。神戸港を利用している船会社をはじめ、海・船・港に関連する会社や機関などからご協力いただいた各種カレンダーが展示されます。また、神戸海洋博物館ボトルシップ愛好会の会員が制作したボトルシップも展示され、年末年始の神戸海洋博物館に華が添えられます。

- 会期 ● 平成28年12月24日(土)～平成29年1月29日(日)
- 時間 ● 10:00～17:00 (入館は16:30まで)
- 休館日 ● 月曜日 (祝日の場合は営業し、翌日休館)、
年末年始 (12月29日～1月3日)



●世界の船会社等カレンダー展

超電導電磁推進船「ヤマト1」・テクノスーパーライナー「疾風」撤去に伴う「メモリアル写真パネル展」開催

このたび、平成29年の神戸開港150年に向けたメリケンパークのリニューアルの一環として、約20年にわたり神戸海洋博物館の屋外展示物として親しまれてきた超電導電磁推進船「ヤマト1」、テクノスーパーライナー「疾風(はやて)」が老朽化等に伴い撤去されることとなりました。

これに伴い、神戸海洋博物館において11月1日～20日の間、両船の写真等のパネル展(主催:神戸市みなと総局)が開催されました。また、両船設置場所において高所作業車を設置し、高い位置から両船を見渡せ、撮影などができる特別展望も行われました。



●ヤマト1・疾風のメモリアル写真パネル展



ヤマト1 ●
超電導電磁推進による海上航行に世界で初めて成功した実験船。平成2年に三菱重工(株)神戸造船所にて完成。全長30m。実験終了後に神戸市が譲り受け、平成8年より展示開始。



テクノスーパーライナー「疾風(はやて)」 ●
複数の造船会社等が共同で開発した超高速の実験船。平成6年に川崎重工(株)神戸工場にて完成。実験時の最大速度は約41ノット(約75km毎時)。全長17m。実験終了後に神戸市が買取り、平成9年より展示開始。

カワサキワールド

カワサキワールドがリニューアルしました！



カワサキワールドは、10月14日に「カワサキワールドシアター」と「モーターサイクルギャラリー」をリニューアルしました！

カワサキワールドシアターは、川崎重工の多様な製品を約14mの曲面ワイドスクリーンで紹介するもので、大迫力の映像と音で、まるで空を飛んだり、海に潜ったりしているような気分を味わうことができます。ロボットの美しいダンスも必見！

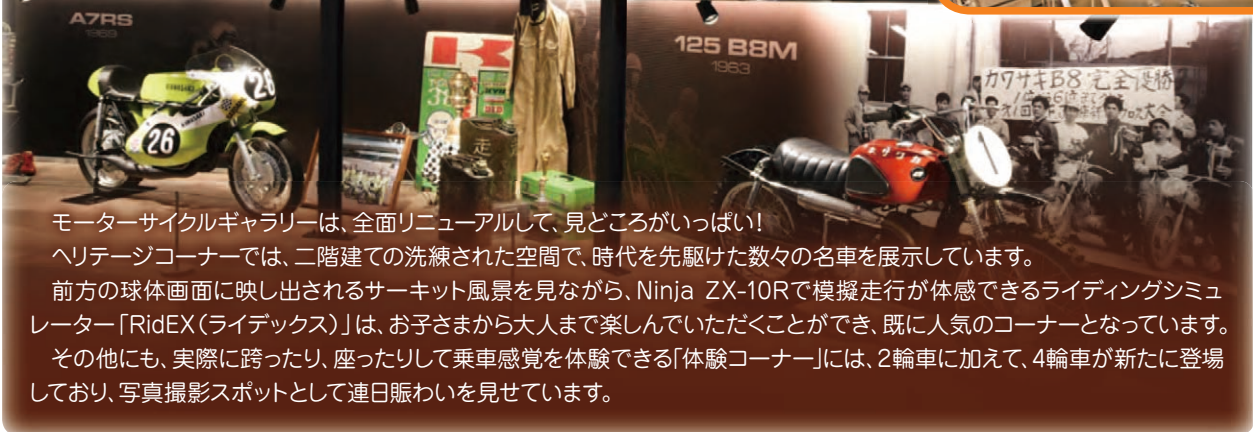

モーターサイクルギャラリーは、全面リニューアルして、見どころがいっぱい！
 ヘリテージコーナーでは、二階建ての洗練された空間で、時代を先駆けた数々の名車を展示しています。
 前方の球体画面に映し出されるサーキット風景を見ながら、Ninja ZX-10Rで模擬走行が体感できるライディングシミュレーター「RidEX(ライドックス)」は、お子さまから大人まで楽しんでいただくことができ、既に人気のコーナーとなっています。
 その他にも、実際に跨ったり、座ったりして乗車感覚を体験できる「体験コーナー」には、2輪車に加えて、4輪車が新たに登場しており、写真撮影スポットとして連日賑わいを見せています。

神戸海洋博物館 **カワサキワールド**
KAWASAKI GENUINE TIMES WORLD

- **開館時間** 10：00～17：00（入館16：30まで）
- **休館日** 月曜日（月曜日が祝日の場合翌日休館）、年末・年始（12月29日～1月3日）
- **交通** 【電車】市営地下鉄海岸線「みなと元町駅」から徒歩約10分／JR・阪神「元町駅」から徒歩約15分／神戸高速（阪急・山陽）「花隈駅」から徒歩約15分
 【車】山陽新幹線「新神戸駅」から車で約15分／阪神高速道路京橋ランプから車で約5分／ハーバーハイウェイ新港ランプから車で約5分（周辺に有料駐車場あり）

● **入館料金**

個人料金	一般団体		学校団体	
	15名以上	50名以上		
大人（高校生以上）	600円	550円	500円	高校生 200円
小人（小・中学生）	250円	220円	200円	小・中学生 100円

神戸空港です。



より親しまれる空港づくり

神戸空港では、9月20日の「空の日」を記念して、多くの市民や近隣都市の皆様には空港や航空機に親しんでいただくため、10月16日(日)に「神戸空港 空の日イベント2016」を開催しました。

今年度は初の試みとして、神戸空港で働くスタッフでアイデアを出しあい企画した「紙飛行機で巨大モザイクアートに挑戦!!」を行い、当日は5,000個もの紙飛行機を参加者に作っていただき、1枚の絵を完成させました。

また、「スカイマーク格納庫見学」では、タイガースジェットの展示が行われ、多くの親子連れが間近で見る飛行機の見学を楽しんでいたほか、航空教室やお仕事体験などに参加した子どもたちはスタッフの説明に熱心に耳を傾けていました。

その他、普段立ち入ることのできない空港場内を見学するバスツアーや飛行船「スヌーピー」号の見学など、約8,000人の家族連れで賑わいました。

神戸空港では、2月中旬に「開港11周年記念イベント」を開催する予定です。今後、広報紙KOBEや神戸空港ターミナルのホームページなどで内容をお知らせします。引き続き、航空機を利用するお客様はもちろん、見学スポットや憩いの場として、広く市民の皆様が親しんでいただける空港づくりを進めてまいります。



「紙飛行機で巨大モザイクアートに挑戦!!」の様子



「スカイマーク格納庫見学」の様子

更に利便性の高い空港に

神戸空港は、おかげさまで平成18年の開港後、これまでご利用いただいたお客様は累計で2,700万人を超え、関西圏の空の玄関口として定着しています。現在、航空各社4社(ANA、スカイマーク、ソラシドエア、エア・ドゥ)により、札幌(新千歳)、茨城、東京(羽田)、長崎、鹿児島、沖縄(那覇)の6路線が運航されています。

また、神戸空港においては、コンセッション(民間事業者への運営権の設定)の手続きを進めているところです。これは、自治体が所有権を保有したまま、民間事業者の知恵や資金を活かして公共施設の運営をしていくものです。

神戸空港のコンセッションは、①関西国際空港及び大阪国際空港とともに、一体運営に資する方策を講じ、3空港それぞれ

の能力を適切に活用することによって、関西全体の航空輸送需要の拡大、神戸経済の活性化、更には関西経済の発展に貢献すること、②神戸空港について、滑走路とターミナル施設等を、民間事業者の資金及び経営能力を活用することで一体的かつ機動的な空港運営を実現することを目的としています。今後、平成29年8月に優先交渉権者の選定等を行い、平成30年4月の民間事業者による事業開始に向けて、手続きを着実に進めてまいります。

今後とも、神戸空港がより一層便利で魅力のある空港となるよう、引き続き全力をあげて取り組んでまいりますので、ご理解、ご支援を賜りますようお願いいたします。

年末年始のご移動は「神戸-関空ベイ・シャトル」で!

年末年始のご旅行で関空をご利用の際には、「神戸・関空ベイ・シャトル」が便利です。

神戸空港と関空をわずか30分で結び、渋滞がなく移動が快適!また、神戸側専用駐車場が旅行期間中ずっと無料(片道乗船でもOK)の他、万一の欠航時にも代替バスを手配しますので、安心してご利用いただけます。

さらに「ぶらっと日帰り往復チケット」ではお得な特典が満載!船旅気分を味わいながら、りんくうプレミアム・アウトレットでのショッピングや展望ホールなどでの空港見学、近隣商業施設でのご飲食・お買い物もお楽しみいただけます。

ぶらっと日帰り往復チケット特典

- ◆ 関空とりんくうを結ぶシャトルバス「スカイシャトル」1日乗り放題パス
- ◆ 関空展望ホール内「スカイショップタウン」5%割引券
- ◆ 「りんくうプレミアム・アウトレット」割引クーポンシート
(関空第1ターミナルビル2階中央「KIX-ITMカードカウンター」で、乗船半券をご提示ください。)

●お問い合わせについて

(株)OMこうべ 海上アクセス事業部 ☎078-304-0033
(平日9:00~18:00、年中無休) <http://www.kobe-access.jp/>

往復割引チケット

- 往復乗船券 ➡ **3,000円** (通常大人3,700円)
- KIX-ITMカード・ウエストメンバーズカード提示で**2,800円に割引**

ぶらっと日帰り往復チケット

- 日帰り往復乗船券 ➡ **2,460円**
- KIX-ITMカード・ウエストメンバーズカード提示で**2,050円に割引**



本誌読者プレゼント!



2017年 神戸港カレンダー



神戸港に入港する船舶や港の風景が満載の「2017年神戸港カレンダー〔商船版〕・〔客船版〕」(1部1,000円)を各5名ずつ合計**10名様にプレゼント**。

2017年 神戸ポートタワーカレンダー



神戸開港150年を記念し、みなと神戸のランドマークとして、広く皆様に愛されている「神戸ポートタワー」の四季折々の写真を使用した2017年版カレンダー(プラスチックケース入りの卓上カレンダー:864円)を**10名様にプレゼント**。

応募方法

ご応募は、官製ハガキに、郵便番号・住所・氏名・年齢・電話番号と、ご希望のカレンダーの種類「神戸港カレンダー〔商船〕」「神戸港カレンダー〔客船〕」「神戸ポートタワーカレンダー」のいずれかを明記し、〒650-0042 神戸市中央区波止場町2番2号神戸港振興協会「港の風〜神戸港からのたより」読者プレゼント係までお申し込みください。締め切りは、平成29年1月13日(金)必着。※応募多数の際は抽選。

お問い合わせ先

神戸港振興協会 総務企画課
☎078-327-8981

※発表は、当選された方への賞品の発送をもってかえさせていただきます。なお、ご応募いただきました情報は、目的以外には使用いたしません。



公益社団法人
神戸海難防止研究会
会長 松浦浩三さん

今年で設立68年目を迎える公益社団法人・神戸海難防止研究会では、近畿・四国・瀬戸内海における海難防止に関する調査・研究と、海上交通の安全確保に取り組んでいます。現在会長を務めておられる松浦浩三さんにお話をお伺いしました。

松浦会長の横顔

昭和20年生まれで、瀬戸内海のほぼ中央に位置する島である大崎上島で育ちました。

実家のすぐ前に広島商船高等学校があり、父は外航船の船長、兄も船乗りという環境で、ごく自然に商船高校の航海科に進みました。大崎上島は18世紀前半からここを通る航路の船が増加し、それに伴って発展してきた島で、私が育った頃は造船業や海運業で大変栄えていました。船乗りになることが一般的な地域で、人の出入りも多く花街なども存在していて歌舞音曲も盛んな活気のある華やかな土地柄でした。

高校卒業後、日本の海運業が絶頂期だった昭和40年に、日本郵船株式会社に入社しました。日本郵船は世界中に航路を持っており、船乗りには憧れの会社でした。私の船長時代には欧州と北米の基幹航路に乗船する機会が多かったのですが、オーストラリアや南米、アフリカ、ペルシャ湾などにも行きました。その後、コスト削減の観点から外国人船員との混乗化が進み、35年間の勤務の内半分は神戸・大阪・東京で陸上勤務に従事しました。

船長になった平成元年頃、高級士官以外の乗組員は皆外国人という状況で、フィリピン人乗組員とミャンマー人・バングラディッシュ人乗組員との間の宗教的対立からストライキが起きたことがありました。正に一触即発の危機で、シンガポールで全員を下船させ事なきを得ましたが、宗教に寛大な日本人の感覚では到底理解できず、大変困惑した思い出があります。

また、阪神淡路大震災の時には大阪支店に勤務しておりましたが、家がある名谷から車で福知山を経由して京都から大阪に入り、そこから5月まで大阪に居続けることになりました。震災の影響で神戸に到着する予定の貨物が全て大阪に集中したため、その対応に追われました。震災の数日後、NHKの要請で神戸に向けてボートを出して神戸港に向かいましたが、全ての岸壁が壊滅的な被害を受けていて数年間は復興は難しいだろうという印象を持ちました。しかし神戸市の港湾局は3月に第一船を入港させることを宣言し、これを実現しました。自らも被災者である関係者の方々の尽力に感動しました。

平成13年から約14年間は大阪湾水先区水先人会でパイロットと

して就業しました。船を安全に航行させるためのリスクと責任は大きいですが、長年の経験を生かして、毎日変わる海の状況を自分の意志で判断できる、たいへんやりがいのある仕事でした。

50年間働いてきて、残りの10年は今までできなかったことを楽しもうと、退職後1年間はゴルフや温泉旅行、映画、相撲、宝塚観劇など好きなことを満喫しました。

神戸海難防止研究会の取組みと課題

平成28年6月より神戸海難防止研究会の会長に就任しました。昨今の船舶の大型化や、少し前までは想像もしていなかったような巨大客船の着岸などに、港の設備が追いついていない現状があります。既存の設備を生かしながら、どう安全対策をすれば良いのか、有識者の意見を取り入れながら安全性の向上に取り組んでいます。また兵庫県（大阪湾）、大阪府、和歌山県、徳島県、高知県の沿岸地域とその付近海域の海難防止と船舶交通の安全性の向上と、船舶運航の安全確保のための調査研究や情報提供、周知啓発などの公共事業にも力を入れています。

神戸港の発展のために考えること

私が神戸支店で働いていた昭和58年から63年頃は、全ての岸壁に貨物船が並び、港町独特の活況がありました。物流の変更に伴ってその状況が変わってきたのはいたしかたないと思いますが、今後の神戸港の発展のためにも貨物の輸出入について神戸港からのシステムに力を入れていって欲しいと願っています。

また、橋や道路など、港湾で働く人びとや港のユーザーなどがまだまだ使いにくい部分も目につくので、関係者が総合的に効率良く利用できる便利な港づくりを提唱していきたいと思っています。

神戸港は歴史ある港ですから、美しい港が引き立つように景観面をもっと改善すれば、風光明媚な観光資源として更に注目されることでしょう。

船長時代に世界中の港を見てきましたが、日本の港は安全・安心度が世界最高レベルです。これからも、海運における我が国の発展の一助となるよう、会員、職員共々会務に邁進していく所存です。

TOPICS 神戸港

川崎重工業進水式見学会 「PYXIS ALFA」

9月22日(木・祝)、川崎重工業(株)神戸工場で、液化石油ガス(LPG)運搬船「PYXIS ALFA(ピクシス アルファ)」の命名・進水式が開催されました。

同工場でのLPG船の建造は、1995年以来、21年ぶりのこと。来年5月の竣工後に、くみあい船舶グループのシンガポール法人クミアイナビゲーションが、LPG元売りジクシスとの定期用船契約に投入する新造船です。船内には箱型のタンクが4つあり、計8万2,200立方メートルのLPGを運ぶことができます。



進水する「PYXIS ALFA」

LPG船はかつて神戸工場の主力製品でしたが、1995年の阪神・淡路大震災で工場が被災。震災の翌日に進水予定だった中型のLPG船は、坂出工場で完成させましたが、神戸工場はしばらく新造船事業そのものを停止し、再開後も一般商船の建造はハンディマックス・バルカーに集中していました。近年、高付加価値製品に軸足を移す中でVLGC(大型ガス運搬船)も再開。

今回進水した船は、ジクシスの山本一

徳社長により、同社の社名のもとになっている羅針盤座「ピクシス」と、その星座の中で最も明るい星「アルファ」を組み合わせ、命名されました。

約3,800人の関係者や市民が見守る中、山本社長のご令室、山本和代さんによって支綱切断されると、船体はゆっくりと神戸の海へ滑り出しました。



多くの市民に見守られながら進水

◎主要目…約47,300総トン/約53,677重量トン、LBDd=226(全長約230)×37.2×21×11.2m/主機関=川崎-MAN B&W7S60ME-C8.2型×1基/連続最大出力13,100kW×89回転/分/定員29人/船級NK/船籍シンガポール/第1725番船。

「すみれ色」に神戸ポートタワーをライトアップ

10月3日(月)、NHK連続テレビ小説「べっぴんさん」の放送が始まりました。神戸港振興協会は、物語の舞台となる神戸を盛り上げるべく、ヒロインの「坂東すみれ」にちなみ、神戸ポートタワーをすみれ色にライトアップしました。

また同日、神戸ポートタワー前で、ラッピングバスのお披露目セレモニーが行わ



すみれ色にライトアップ

れました。

花の刺しゅうをバックに、「べっぴんさん」に出演する芳根京子さん、谷村美月さん、百田夏菜子さん、土村芳さんの4人が並ぶラッピングバスのデザインは、神戸市交通局と神戸交通振興などが企画したもので、神戸市バスやシティー・ループバスの計5台があります。来年3月までの放送期間中、1日約50便が市内を走ります。

セレモニー会場には、ラッピングバスに乗って、4人の出演者が登場。

会見では、主人公・坂東すみれを演じる芳根京さんが、「(神戸は)愛があふれている街。みなさん温かく迎えて下さって、応援してくれていると感じます」と神戸への思いを語りました。



主演女優たちがずらり、華やかに

🚢 開港150年イベント
「しんかい6500」「うらしま」
「よこすか」一般公開を開催



多くの方々が来場

10月8日(土)、神戸開港150年記念事業のイベントと、10月6日(木)～8日(土)にポートアイランドで開催された海洋技術関連の展示会「テクノオーシャン2016」のPRとして、深海調査の最前線で活躍する海洋研究開発機構(JAMSTEC) 運航の研究船3隻を、中突堤で一般公開しました。

「テクノオーシャン」は、海洋関連の科学技術に携わる産官学の関係者の総合的、横断的なネットワーク、パートナーシップの構築と、海洋に関する技術の進展や海洋産業の発展を目的としたコンベンションで、1986年に神戸市で初開催以降、隔年開催され、今回で16回目を数えます。

海洋資源や地質などの調査活動にあ



「うらしま」と「しんかい6500」

たる、海洋研究開発機構所有の最先端の技術を扱う船を間近に見られるとあって、当日は中突堤に、多くの方が足を運びました。

公開されたのは、有人潜水調査船「しんかい6500」、無人の深海巡航探査機「うらしま」、両艇の運搬や整備を担う支援母船「よこすか」。3隻そろっての同時公開は、初めてです。

「しんかい6500」は、全長9.7メートル、重さ26.7トン。世界各地で地質や深海生物の調査に従事しており、今年5月には小笠原諸島・南鳥島沖で、レアメタル(希少金属)が含まれる球状の岩石「マンガンジュール」を確認しました。「うらしま」は、全長10メートル、重さ約7トン。電池で航行し、精密な海底地形図の作成などに当たります。



支援母船「よこすか」

当日、見学者は、「よこすか」の格納庫で、「しんかい6500」と「うらしま」が並ぶ様子を撮影したり、「しんかい6500」のパイロットの説明を聞いたりしていました。

3隻はいずれも神戸生まれ。「しんかい6500」「うらしま」は、三菱重工業(株)神戸造船所で、「よこすか」は川崎重工業(株)神戸工場で建造されました。地元生まれの船の里帰りでもあり、見学者は約4,600人に上りました。

🚢 第32回神戸港フォークリフト荷役技能向上大会

10月18日(火)、神戸港湾教育訓練協会で、「第32回神戸港フォークリフト荷役技能向上大会」が行われました。毎年、「安全・確実・迅速」という、フォークリフトの基本操作を競い合うことで、フォークリフト荷役技能のより一層のレベルアップを目指し、港湾労働災害の防



3tフォークリフトによる方向変換競技

止に寄与するとともに、神戸港の優秀なハンドリングを広くPRするために開催されています。

今年は神戸港の港湾企業30社38名の選手と、港湾短大のオープン参加の学生2名が、3トンフォークリフトによる方向変換・屈折コース、2.5トンフォークリフトによる棒たてジグザグコースの2種目で、基本操作を競いました。今回は



2.5tフォークリフトによるジグザグ競技

初めて競技用車両がオートマチック車のみとなり、スムーズな競技が展開されました。

■最優秀技能賞

氏名	会社名	フォーク歴
東 祐典	上津港運(株)	2年
上田 賢醸	神菱港運(株)	0.5年
門中 智之	神港作業(株)	18年
岡 誠高	森本倉庫(株)	8年
小泉 憲政	ケイヒン港運(株)	8年

🚢第13回「KOBEminatoマルシェ」来場者35,000人で賑わう

10月23日(日)、かもめりあ及び神戸港中突堤西岸壁周辺で「第13回KOBEminatoマルシェ」が開かれました。2009年に発生した新型インフルエンザ騒動で一時的に活気を失った神戸から元気な姿を発信しようと、同年7月から始まったこのイベント。神戸の街が大好きな市民、企業や学生が主役となり、神戸の活性化を目的として開催し、13回目を数えます。

今回も、会場には36のグルメブースが



ステージイベントも大盛況



さまざまなブースが展開

出店。ステージでは、ミスユニバース兵庫によるショーや、神戸出身の「にこいち」など兵庫ゆかりのアーティストによる無料ライブ、「おもちゃ王国」の仲間たちと遊べるコーナーもあり、約3万5,000人の来場者を沸かせました。

🚢海外港湾視察研修団がベトナム(ハイフォン・ハノイ)を視察

神戸港振興協会では、港湾関連企業を中心とした当協会の会員企業を対象に海外の主要港湾を視察する研修会を開催しています。これは、発展目覚ましいアジアの主要港湾を見学いただくことにより、会員企業の業務の充実や人材育成に寄与するとともに、神戸港の一層の発



Dinh Vu ターミナルで本船荷役を視察

展に繋げることを目的として実施するもので、今回で6回目を数えます。

今回は、11月16日(水)～19日(土)の3泊4日の日程でベトナム(ハイフォン・ハノイ)に視察研修団を派遣しました。参加したのは神戸港振興協会会員企業10団体、計15名(山九(株)、ジャンボフェリー(株)、住井運輸(株)、泉洋港運(株)、大海運輸(株)、中央港運(株)、(株)日新、阪神国際港湾(株)、森本倉庫(株)、神戸港振興協会)です。



CFS 倉庫を視察する研修団

1日目はハノイの市内を視察しました。2日目はハノイからハイフォンまでの移動の間に、ハイズン省にあるSankyu Hai Duong Logistics Centerを訪問、ハイフォン到着後は、ハイフォン港のChua Veターミナルを見学した後、Trang Due(チャンジェ)工業団地を訪問しました。3日目はハイフォン港のDinh Vuターミナルを訪問し、本船荷役の見学、CFS倉庫を見学しました。午後からはハノイに戻り、JETROハノイ事務所を訪問し、経済情勢について講義を受けて行程を終了しました。参加者からは、現地の港湾荷役作業や、経済情勢、ベトナムならではの現地事情を知る良い機会となったとの感想が聞かれました。

謹賀新年

(順不同)

<p>兵庫県港運協会</p> <p>会長 佐伯邦治</p> <p>〒657-0854 神戸市灘区摩耶埠頭(摩耶業務センター5階) 電話 078(802)1840 FAX 078(802)1876</p>	<p>兵庫県倉庫協会</p> <p>会長 若松康裕</p> <p>〒651-0086 神戸市中央区磯上通7丁目1番8号(三宮インテスビル7階) 電話 078(230)2351 FAX 078(230)2371</p>
<p>神戸旅客船協会</p> <p>会長 加藤琢二</p> <p>〒650-0042 神戸市中央区波止場町5番4号(中突堤中央ビル) 電話 078(331)7669 FAX 078(334)1590</p>	<p>神戸海運貨物取扱業組合</p> <p>理事長 須藤明彦</p> <p>〒650-0041 神戸市中央区新港町14番1号(生活用品振興センター内) 電話 078(331)2973代表 FAX 078(332)0625</p>
<p>神戸港沿岸荷役業会</p> <p>会長 岡上正弘</p> <p>〒657-0854 神戸市灘区摩耶埠頭摩耶業務センター511 電話 078(801)6111 FAX 078(801)6011</p>	<p>神戸船内荷役協会</p> <p>会長 青井清一</p> <p>〒650-0024 神戸市中央区海岸通5丁目1番16号 電話 078(341)2418 FAX 078(371)5348</p>
<p>一般社団法人 兵庫県トラック協会</p> <p>会長 福永征秀</p> <p>〒657-0043 神戸市灘区大石東町2丁目4番27号 電話 078(882)5556 FAX 078(882)5565</p>	<p>神戸港はしけ運送事業協同組合</p> <p>理事長 向井隆一</p> <p>〒657-0854 神戸市灘区摩耶埠頭一番地(摩耶業務センタービル5階) 電話 078(882)9000 FAX 078(882)9002</p>
<p>兵庫県冷蔵倉庫協会</p> <p>会長 中川亨</p> <p>〒650-0023 神戸市中央区栄町通3丁目6番7号(大栄ビル5F) 電話 078(333)0204 FAX 078(333)0205</p>	<p>神戸港関連事業協会</p> <p>名誉会長 坂部貞二 会長 田森豊</p> <p>〒657-0854 神戸市灘区摩耶埠頭(摩耶業務センタービル5階) 電話 078(802)5545 FAX 078(802)5505</p>
<p>神戸通関業会</p> <p>理事長 錦織一男</p> <p>〒650-0041 神戸市中央区新港町14番1号(生活用品振興センタービル2F) 電話 078(331)3996 FAX 078(331)1013</p>	<p>・海技教育支援事業・奨学金貸与事業 ・帆船海王丸体験航海事業等</p> <p>公益財団法人 海技教育財団</p> <p>会長 武藤光一</p> <p>〒102-0093 東京都千代田区平河町2丁目6番4号 電話 03(3288)0991 URL http://www.macfjp</p>
<p>公益社団法人 神戸港湾教育訓練協会</p> <p>会長 小前正英</p> <p>〒650-0045 神戸市中央区港島8丁目11番3 電話 078(303)0015 FAX 078(303)0272</p>	<p>植物検疫のご相談は当会へ</p> <p>KPQA 一般社団法人 神戸植物検疫協会</p> <p>会長 阿部正則</p> <p>〒650-0024 神戸市中央区海岸通8番(神港ビル4階) 電話 078(321)0081代表/FAX 078(391)4664代表 URL www.kobe-shokken.or.jp</p>





謹賀新年

<p>一般財団法人 神戸港湾福利厚生協会</p> <p>理事長 佐伯 邦治</p> <p>〒650-0041 神戸市中央区新港町13番3号 電話 078(391)0939 FAX 078(391)0949</p>	<p>一般社団法人 ウォーターフロント協会</p> <p>会長 金 孝 寛</p> <p>〒108-0025 東京都港区芝罘3丁目11番9号(武藤ビル3F) 電話 03(3453)4191 FAX 03(3453)0252 URL www.waterfront.or.jp</p>
<p> 一般社団法人 神戸清港会</p> <p>会長 青井 清一</p> <p>〒650-0045 神戸市中央区港島3丁目5番 電話 078(302)5261 FAX 078(302)5256</p>	<p> 一般社団法人 グローバル人材育成推進機構</p> <p>代表理事 鹿島 義範</p> <p>〒650-0042 神戸市中央区波止場町5番4号 中突堤中央ビル2階 電話 078(381)7079 FAX 078(381)7063</p>
<p> 公益財団法人 神戸市産業振興財団</p> <p>理事長 森脇 俊道</p> <p>〒650-0044 神戸市中央区東川崎町1丁目8番4号 電話 078(360)3199 FAX 078(360)1419</p>	<p> 公益財団法人 神戸市スポーツ教育協会</p> <p>会長 澤松 忠幸</p> <p>〒651-0083 神戸市中央区浜辺通5丁目1番14号 (神戸商工貿易センタービル10階) 電話 078(221)3555 FAX 078(221)3558</p>
<p> 神戸航空貨物ターミナル株式会社</p> <p>代表取締役社長 林 洋介</p> <p>〒658-0031 神戸市東灘区向洋町東4丁目16番地 電話 078(858)1500 FAX 078(858)1501</p>	<p> 阪神国際港湾株式会社</p> <p>代表取締役社長 川端 芳文</p> <p>〒651-0087 神戸市中央区御幸通8丁目1番6号 電話 078(855)2215 FAX 078(855)3960</p>
<p>神戸地下街株式会社</p> <p>代表取締役社長 中川 徳一郎</p> <p>〒650-0021 神戸市中央区三宮町1丁目10番1号 電話 078(391)4024代表 FAX 078(332)5185</p>	<p>一般財団法人 サニーピア医療保健協会</p> <p>理事長 佐伯 邦治</p> <p>〒650-0042 神戸市中央区波止場町2丁目3番12号 電話 078(331)6141 FAX 078(392)8621</p>
<p>株式会社 イナガワ運輸事業部 </p> <p>近畿運輸局認証工場 株式会社 イナガワ整備</p> <p>代表取締役 稲川 義雄</p> <p>神戸本社 〒652-0845 神戸市兵庫区築地町6番32号 電話 078(672)1212 FAX 078(672)1616</p>	<p> 井本商運株式会社</p> <p>代表取締役社長 井本 隆之</p> <p>〒650-0035 神戸市中央区浪花町59番地(神戸朝日ビル22F) 電話 078(322)1600代表 FAX 078(322)1620</p>
<p> We take it personally</p> <p>日本代表 藤江 成宏</p> <p>ORIENT OVERSEAS CONTAINER LINE LTD. Japan Branch</p> <p>〒141-0032 東京都品川区大崎1丁目11番2号(ゲートシティ大崎イーストタワー8階) 電話 03(3493)6001 URL www.oocl.com/japan/jpn/</p>	<p> 株式会社 神戸クルーザー</p> <p>代表取締役社長 寺井 幹雄</p> <p>〒650-0044 神戸市中央区東川崎町1丁目6番1号 電話 078(360)5601</p>

謹賀新年

<p>神戸ベイクルーズ株式会社</p> <p>代表取締役 小嶋 光 信</p> <p>〒650-0042 神戸市中央区波止場町7番1号 電 話 078(360)0039 FAX 078(360)0038</p>	<p>ジャンボフェリー株式会社</p> <p>代表取締役社長 山 神 正 義</p> <p>〒650-0041 神戸市中央区新港町3番7号 電 話 078(327)3111 FAX 078(391)3020</p>
<p>日中国際フェリー株式会社</p> <p>代表取締役社長 奥 山 岩 夫</p> <p>〒550-0013 大阪市西区新町1丁目8番6号(三愛ビル2階) 電 話 06(6536)6541 FAX 06(6536)6542</p>	<p> 日本クルーズ客船株式会社</p> <p>代表取締役 入 谷 泰 生</p> <p>〒530-0001 大阪市北区梅田2丁目5番25号(梅田阪神第1ビル15階) 電 話 06(6347)7521 FAX 06(6341)8980</p>
<p> 阪九フェリー株式会社</p> <p>代表取締役社長 小 笠 原 朗</p> <p>〒658-0031 神戸市東灘区向洋町東3丁目2番地の1 電話 078(857)1212 FAX 078(845)2978 http://www.han9f.co.jp</p>	<p> 宮崎カーフェリー株式会社</p> <p>取締役 常務執行役員 岡 田 良 敬 関西支店長</p> <p>〒650-0041 神戸市中央区新港町3番7号 (神戸三宮フェリーターミナル内) 電 話 078(321)3535 FAX 078(321)3536</p>
<p>日本で最初のクルーズ専門旅行会社</p> <p> クルーズのゆたか倶楽部 YUTAKA CLUB CRUISES</p> <p>代表取締役 松 浦 賢 太 郎</p> <p>クルーズのゆたか倶楽部株式会社</p> <p>本社 〒101-0044 東京都千代田区鍛冶町2丁目5番15号 電話03(5294)6261 FAX03(5294)6266 URL http://www.yutakclub.co.jp</p> <p>大阪営業所 〒530-0001 大阪市北区梅田1丁目11番4号 大阪駅前第4ビル2階 電話06(6455)0931(内) FAX06(6455)0940</p>	<p>石光商事株式会社</p> <p>代表取締役 石 脇 智 広</p> <p>〒657-0856 神戸市灘区岩屋南町4番40号 電 話 078(861)7791</p>
<p>長田通商株式会社</p> <p>代表取締役社長 長 田 庄 太 郎</p> <p>〒650-0034 神戸市中央区京町77番地の1 電 話 078(331)6421 FAX 078(331)3406</p>	<p> 森本倉庫株式会社</p> <p>代表取締役社長 森 本 真 弥</p> <p>〒651-0086 神戸市中央区磯上通2丁目2番21号(三宮グランドビル) 電 話 078(231)4951 FAX 078(232)4043</p>
<p>株式会社 大森廻漕店</p> <p>代表取締役社長 須 藤 明 彦</p> <p>〒650-0031 神戸市中央区東町123番地の1 電 話 078(391)7201 FAX 078(332)6264</p>	<p> KAMIGUMI</p> <p>株式会社 上組</p> <p>代表取締役社長 深 井 義 博</p> <p>〒651-0083 神戸市中央区浜辺通4丁目1番11号 電 話 078(271)5110 FAX 078(271)5209</p>
<p>甲陽運輸株式会社</p> <p>代表取締役社長 田 岡 龍</p> <p>〒650-0024 神戸市中央区海岸通5丁目1番16号 電 話 078(341)8772 FAX 078(341)0940</p>	<p>港湾運送業・国際複合一貫輸送業・倉庫業</p> <p> 株式会社 後藤回漕店</p> <p>代表取締役 後 藤 博 史</p> <p>〒650-0024 神戸市中央区海岸通3丁目2番1号 電 話 078(321)2141 FAX 078(392)4581 事業所 東京・大阪・水島・福岡・関門・シンガポール他</p>

謹賀新年

<p>五洋港運株式会社</p> <p>代表取締役社長 東 口 正 秀</p> <p>〒657-0854 神戸市灘区摩耶埠頭2番地1 電 話 078(862)5434 FAX 078(805)5421</p>	<p> 住井運輸株式会社</p> <p>代表取締役社長 青 井 清 一</p> <p>〒650-0042 神戸市中央区波止場町6番7号 電 話 078(341)6101 FAX 078(351)2592</p>
<p>株式会社 築 港</p> <p>代表取締役社長 瀬戸口 仁三郎</p> <p>〒650-0024 神戸市中央区海岸通3番地 (シップ神戸海岸ビル12階) 電 話 078(391)6680 FAX 078(391)6674</p>	<p> 中央港運株式会社</p> <p>代表取締役会長 向 井 隆 一 代表取締役社長 隅 田 等 雄 代表取締役副社長 向 井 一 雄</p> <p>〒650-0024 神戸市中央区海岸通4丁目3番7号 電 話 078(351)0541 FAX 078(341)2643</p>
<p>日本コンテナ・ターミナル株式会社神戸支店</p> <p>専務取締役支店長 原 洋 一 郎</p> <p>〒658-0031 神戸市東灘区向洋町東4丁目25番 電 話 078(857)7580 FAX 078(857)7586</p>	<p> 阪神協同作業株式会社 HANSHIN COLLABORATE WORK CO., LTD. 一般港湾運送沿岸荷役事業 一般貨物運送事業</p> <p>代表取締役 寺 本 英 治</p> <p>本 社 〒650-0011 神戸市中央区下山手通2丁目13番7号(東昌ビル6F) 電 話 078(335)2377 FAX 078(335)2365</p>
<p>株式会社 ウシオ</p> <p>代表取締役 牛 尾 憲 二</p> <p>〒652-0813 神戸市兵庫区兵庫町2丁目3番27号 電 話 078(652)2065 FAX 078(652)2070</p>	<p>早駒運輸株式会社</p> <p>代表取締役社長 渡 辺 真 二</p> <p>〒650-0042 神戸市中央区波止場町5番4号 電 話 078(321)0151 FAX 078(321)0583</p>
<p>神戸フェリーバス株式会社</p> <p>代表取締役 山 神 正 義</p> <p>〒650-0045 神戸市中央区港島9丁目1番地 電 話 078(302)8200 FAX 078(302)8202</p>	<p> 株式会社 新神戸セキュリティ</p> <p>代表取締役 竹 内 勇 二</p> <p>〒658-0027 神戸市東灘区青木1丁目2番1号 電 話 078(436)7255 FAX 078(436)7275 U R L http://www.sks-kobe.co.jp</p>
<p>村上商事株式会社</p> <p>代表取締役 村 上 功</p> <p>〒652-0897 神戸市兵庫区駅南通2丁目1番34号 電 話 078(681)1133(代) FAX 078(651)1315</p>	<p>金川造船株式会社</p> <p>代表取締役社長 生 駒 剛 人</p> <p>〒650-0872 神戸市兵庫区吉田町3丁目7番28号 電 話 078(681)4611 FAX 078(671)0112</p>
<p>川崎重工業 株式会社</p> <p>代表取締役社長 金 花 芳 則</p> <p>〒650-8680 神戸市中央区東川崎町1丁目1番3号 電 話 078(371)9530 FAX 078(360)8689</p>	<p> 株式会社 カワサキ ライフ コーポレーション</p> <p>代表取締役社長 伴 俊 作</p> <p>〒650-0044 神戸市中央区東川崎町1丁目1番3号 (神戸クリスタルタワー11F) 電 話 078(360)8690 FAX 078(360)8692</p>

謹賀新年



総合建設業
株式会社 秋山組

代表取締役 秋山 泰行

〒653-0044 神戸市長田区南駒栄町1番15号
電話 078(641)4455 代表
FAX 078(641)2428

ゼニヤ海洋サービス株式会社



本社/西日本営業部 大阪営業所
〒563-0035 大阪府池田市豊島南2丁目176番1号
電話 072(762)7481 FAX 072(762)5482

簡易組立式浮桟橋「ゼニフロートX」レンタル取扱しております。
使用例・橋梁点検の足場
・小型船、ボート等の仮係留施設
・イベント用ステージ、遊歩道…etc.



日建設計

代表取締役社長 亀井 忠夫
神戸支所長 山本 啓史

〒650-0032 神戸市中央区伊藤町110番3号(住友生命三宮伊藤町ビル8F)
電話 078(333)6774 FAX 078(333)0710 URL www.nikken.jp



創業昭和12年、おかげさまで80周年
溝口建設株式会社

取締役社長 溝口 昌宏

〒653-0811 神戸市長田区大塚町3丁目1番15号
電話 078(631)7676
FAX 078(631)2511
http://mizoguchi-kjp/

寄神建設株式会社

取締役会長 寄神 茂之
代表取締役社長 寄神 正文

〒652-0831 神戸市兵庫区七宮町2丁目1番1号
電話 078(681)3120
FAX 078(681)1882

神鋼不動産株式会社

代表取締役社長 花岡 正浩

〒651-0073 神戸市中央区脇浜海岸通2丁目2番4号
電話 078(261)2121
FAX 078(261)2140



代表取締役
藤 恵 まもる

Autoterminal Japan 株式会社

〒657-0854 神戸市灘区摩耶埠頭1番
電話078-805-2550 FAX078-805-2750



東運サービス株式会社

ニチユ三菱フォークリフト株式会社特約店
三井住友海上火災保険代理店

代表取締役社長 織田 壽男

本社 〒650-0041 神戸市中央区新港町10番3号
電話 078(321)3636 FAX 078(321)0191
http://www.to-un.co.jp



各種建設機械販売・輸送業
大永商事株式会社

代表取締役 大永 青龍

〒658-0031 神戸市東灘区向洋町東4丁目7番
電話 078(858)0980/FAX 078(858)0931
URL http://www.onagashoji.co.jp

株式会社 イノウエ

代表取締役 井上 吾郎

〒653-0022 神戸市長田区東尻池町9丁目1番20号
電話 078(652)0538 代表
FAX 078(652)0539

株式会社 タカノ

衛生移動建物



THANKS TO YOU, I AM FEELING GOOD!

〒564-0063 吹田市江坂町5丁目6番10号
電話 06(6369)0111(代)
FAX 06(6821)0888

コウベ・サコム株式会社

社長 山田 耕司

〒650-0022 神戸市中央区元町通3丁目10番2号
電話 078(331)2431
FAX 078(331)5844
URL http://www.kobesacom.co.jp

イベント&制作のトータルサポート 〒650-0033 神戸市中央区江戸町95
WINNIST (株)ウィンスト 井門神戸ビル10F TEL.078-381-6026



イベント
プランニング



イベント
運営・進行



出演者
キャスト



イベントツール
レンタル



ドローン事業



会場設営

株式会社 ディスプレイミワボシ

代表取締役 池田 良仁

〒652-0803 神戸市兵庫区大開通3丁目1番21号
電話 078(576)6666
FAX 078(579)0006

謹賀新年



感動コミュニケーションの創造
株式会社 **ムラヤマ** 大阪支店

代表取締役社長 日下部 肇

電話 06(6446)2750
FAX 06(6446)3880
URL <http://www.murayama.co.jp>

消防設備全般 一般電気工事 設計・施工・保守・販売

有限会社 安藤防災

代表取締役 安藤 三男

〒652-0802 神戸市兵庫区水木通5丁目2番2号
電話 078(579)3721
FAX 078(579)3722
E-mail info@ando-bousai.co.jp
URL www.ando-bousai.co.jp

株式会社 神警エンタープライズ

代表取締役 向井 隆一

〒650-0041 神戸市中央区新港町4番5号(1階北側)
電話 078(332)3523代表
FAX 078(332)3530



代表取締役 角田 孝行

〒650-0011 神戸市中央区下山手通2丁目13番3号(建創ビル5F)
電話 078(327)0024
FAX 078(327)0875
URL <http://www.sepre24.co.jp>

ARTY KOBE 株式会社

代表取締役社長 多田 眞智子

〒650-0003 神戸市中央区山本通2丁目9番15号
電話 078(222)1130代 FAX 078(222)1163
URL www.security-jas.co.jp/
E-mail: office@security-jas.co.jp

キクヤ交通株式会社

代表取締役 大久保 昌彦

〒653-0021 神戸市長田区梅ヶ香町1丁目17番14号
電話 078(651)7800
FAX 078(651)3322

神姫バス株式会社

取締役社長 長尾 真

〒670-0913 姫路市西駅前町1番地
電話 079(223)1245代
FAX 079(223)1444代

江崎グリコ株式会社

営業本部
近畿乳業冷菓統括支店 統括支店長
若杉 浩伸

〒555-8502 大阪市西淀川区歌島4丁目6番5号
電話 06(6477)8480
FAX 06(6477)8290

フィールドエスト株式会社

代表取締役 小松 京香

〒650-0041 神戸市中央区新港町4番5号
電話 078(595)9565
FAX 078(595)9566



株式会社 グリルみその

代表取締役 藤岡 勝人

〒650-0011 神戸市中央区下山手通1丁目1番2号
電話 078(331)2890
FAX 078(331)2911



株式会社 ポトマック

代表取締役 金指 光司

〒650-0042 神戸市中央区波止場町2番8号
電話 078(334)1274
FAX 078(334)1253
URL www.potomak.co.jp



株式会社 ライフェック

代表取締役 政次 弘
常務取締役 政次 幸太郎

〒652-0862 神戸市兵庫区上庄通2丁目1番5号(阪急堂バレス2F)
電話 078(652)0455 FAX 078(652)1000
URL <http://www.lifec.jp/>

神戸ポートタワーホテル
株式会社 アベストコーポレーション

代表取締役 松山 みさお

〒650-0042 神戸市中央区波止場町6番1号
電話 078(371)8080/FAX 078(371)8090
ホテルアベスト HP <http://www.hotel-abest.co.jp/>

AreaOne ホテルエリアワングループ
エリアワンエンタープライズ株式会社

代表取締役 岡 新之助

〒542-0081 大阪市中央区南船場1丁目7番8号ダイヤバレス順慶町308号
電話 06(6261)7001 FAX 06(6261)7002
URL www.hotel-areaone.com/

謹賀新年

<p>株式会社 ホテルオークラ神戸 代表取締役社長 小川 矩良</p> <p>〒650-8560 神戸市中央区波止場町2番1号 電話 078(333)0111 FAX 078(333)6673</p>	<p>株式会社 ラスイート 代表取締役社長 関 寛之</p> <p>ホテル ラスイート神戸ハーバーランド 〒650-002 神戸市中央区波止場町7番2号 電話 078(371)1111 FAX 078(371)1110 神戸みなと温泉 蓮 〒650-0041 神戸市中央区新港町1番1号 電話 078(381)7000 FAX 078(381)7009 ラスイート神戸オーシャンズガーデン 〒650-0041 神戸市中央区新港町1番2号 電話 078(381)7777 FAX 078(381)7700</p>
<p> Kiss FM KOBE 兵庫エフエム放送株式会社 代表取締役社長 横山 剛</p> <p>〒650-8589 神戸市中央区波止場町5番4号 電話 078(322)0899 FAX 078(322)1008</p>	<p>株式会社 ラジオ関西 代表取締役社長 桃田 武司</p> <p>〒650-8580 神戸市中央区東川崎町1丁目5番7号 電話 078(362)7373 FAX 078(362)7404</p>
<p> 日本新聞協会会員 日本海事新聞 THE JAPAN MARITIME DAILY</p> <p>関西支局 〒530-6109 大阪市北区中之島3丁目3番23号 電話 06(6448)3691 FAX 06(6448)7749</p>	<p>山陽電鉄グループの人材派遣会社 株式会社 日本ワークシステム 取締役社長 中村 豊之</p> <p>〒650-0021 神戸市中央区三宮町1丁目5番1号(銀泉三宮ビル5階) 電話 078(335)5623 FAX 078(393)1887</p>
<p> ナガサワ 文具センター 代表取締役 長澤 宗弘</p> <p>〒650-0033 兵庫県神戸市中央区江戸町93番 栄光ビル7F TEL: 0120-976-078 FAX: 078-321-5214</p>	<p>おかげさまで創業80年を迎える事が出来ました 印刷・出版業 株式会社 旭成社 kyokuseisha 代表取締役 土谷 創</p> <p>〒651-0094 神戸市中央区琴ノ緒町1丁目5番9号 電話 078(222)5800(代) FAX 078(222)8559</p>
<p>編集・グラフィックデザイン  株式会社 くとうてん 代表取締役 鈴田 聡</p> <p>〒650-0022 神戸市中央区元町通3丁目5番2号401 電話 078(335)5965 FAX 078(332)3415 http://kutouten.co.jp/</p>	<p> 福田印刷工業株式会社 代表取締役社長 安岡 重明</p> <p>〒658-0026 神戸市東灘区魚崎西町4丁目6番3号 電話 078(811)3131 FAX 078(851)8443 URL www.fukuda-p.co.jp</p>



はじめは
港からやってきた
コーヒーも映画も

SOCCER	BEEF	MARATHON	
JAZZ	COFFEE	CLOTHES	GOLF
FURNITURE	OLIVE	BANANA	LEMONADE
AQUARIUM	MOVIE	CAKE	BOWLING

神戸開港150年

1868 ▶▶▶ 2017



みんなと
みんなと **KOBE**

みんなではじめよう
みなとまち**KOBE**の未来。

神戸は1868年1月1日の開港以来、みなとともに発展し、2017年に開港150年を迎えます。

開港後は、諸外国との様々な交流を重ね、神戸文化を培い、世界を代表する港へと発展し、生活や産業基盤を支えてきました。1995年の阪神・淡路大震災で神戸は港をはじめ、大きな被害を受けましたが、全国、世界中からの支援を受け復興しました。

神戸港は、“市民・企業・行政”みんなの港です。

自分たちの港であることを意識し、みんなで港を感じてもらい、港と手をつなぎ、みんなで盛り上げましょう。

神戸の未来をみんなで考えて。

“みんなのみなと”のこれからのために。

みんなが集まりたくなるみなと。
ヒト・モノ・コトをつなぐ多彩なイベントを実施。



2月 国際会議

International Port Conference in Kobe

国土交通省の協力を得ながら、姉妹港・友好港や経済成長著しいアジア地域などの主要な港湾管理者を招致する

成長著しいアジア諸国などの協力関係の構築や強化を通じた港勢拡大を目的としております。友好港や、姉妹港などの港湾管理者を招致します。

【会議内容】

- ① アジア物流の展望
- ② アジアクルーズの展開



策定 神戸港の将来像の策定

Drawing up a future vision of the Port of Kobe

概ね30年後の神戸港の目指すべき姿・将来像を示す

国内外の社会経済情勢や港湾物流の動向などを踏まえ、概ね30年後の神戸港の目指すべき将来像を示します。

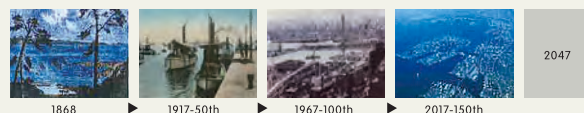

3月 「クイーン・エリザベス」神戸入港

Queen Elizabeth calls at Kobe

150年を記念して、世界で最も有名な客船が、神戸を拠点に、日本発着クルーズをはじめ実施するため、神戸港に2回入港

歓迎演奏、式典、船内イベントといった、おもてなし歓迎行事を実施します。また、多くの方がクルーズを身近に感じていただけるように、船内見学会、お見送りクルーズなども検討しております。



7月 海フェスタ

Sea Festa

海の日にちなんで実施される日本最大級の「海の祭典」海フェスタに神戸港が正式決定

【主なイベント】

- 記念式典(通常 皇室ご臨席)
- 祝賀会
- 帆船フェスティバル(誘致中)
- みなとまつり
- 神戸港の見学
- シンポジウム
- 開港150年みなとこうべ海上花火大会



5月 神戸開港150年記念式典

The Port of Kobe's 150th year Commemorative Ceremony

国や港を代表する方々を国内外から迎え、市民とともに祝賀する

港湾功労者顕彰や神戸港の将来像の発表をする記念式典及び、祝賀会の実施を予定しております。皇室のご臨席を依頼し、神戸港の港運業界、国内外の船社、関連団体などを代表する方々に出席いただき、市民の方々と150年を祝います。



9月 秋の「食」イベント

Fall foods event

「食」を通じて開港がまちの成り立ちの礎となっていることを再認識し、みんなのみなとに更なる愛着をもってもらうイベント

神戸港から全国に広まったグルメを楽しめるイベント。例えば、異国文化を味わえる神戸の名店の屋台や神戸産の食材販売などを、メリケンパークの港を舞台に企画しています。



2016年												2017年											
1月	2月	3月	4月	5月	6月	7月	8月	9月	10月	11月	12月	1月	2月	3月	4月	5月	6月	7月	8月	9月	10月	11月	12月
150年記念事業プレイベント												150年記念事業イベント											
神戸空港10周年				東京デイズニッポン15周年記念展示「サンイヤー!」	メリケンパークレラスイ	海でつながるプロジェクトイベント	松方コレクション展					国際会議	クイーン・エリザベス神戸発着クルーズ	記念式典	神戸まつり「特別版」	神戸開港150年音楽祭	海フェスタ	帆船フェスティバル	開港150年記念みなとこうべ海上花火大会	秋の「食」イベント			
神戸市内小学校3年生全員を対象にした乗船体験																							