

港の風

# 神戸港からのたより

PORT OF KOBE

vol. **27**  
2016.1.1



## CONTENTS

新年を迎えて ————— 01

神戸市長 久元 喜造  
一般社団法人神戸港振興協会 会長 小柴 善博

2015年 神戸港10大ニュース ————— 03

イベント案内 ————— 04

船インフォメーション ————— 06

1月から3月に入港するクルーズ客船

1月から3月に入港する練習船

神戸港によろこそ！ 初入港船・新規航路船

9月から12月に入港したクルーズ客船

神戸海洋博物館・カワサキワールド便り — 10

神戸空港です。神戸-関空ベイ・シャトル — 12

神戸港開港 150 年記念事業 ————— 13

神戸発船の旅

宮崎カーフェリー神戸就航1周年

「ワクワクどきどき船のたび」 ————— 14

TOPICS 神戸港 ————— 15

名刺広告 ————— 19

読者プレゼント等 ————— 25



「港の風～神戸港からのたより」

編集・発行 一般社団法人 神戸港振興協会

〒650-0042 神戸市中央区波止場町2番2号

電話 078 (327) 8981 FAX 078 (332) 4739

<http://kobe-meriken.or.jp>

発行日 平成 28 年 1 月 1 日

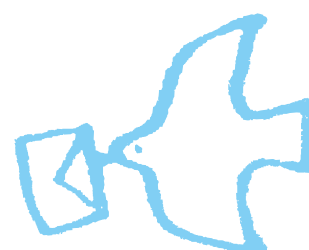





## 「新年を迎えて」

神戸市長

久元 喜造

あけましておめでとうございます。

新年を迎えるにあたり、謹んでご挨拶申し上げます。旧年中は、本市行政ならびに神戸港の振興・発展に対しまして、ご指導、ご協力を賜り、厚くお礼申し上げます。

神戸市長に就任して2年が経ち、今年はまだ新たな気持ちで新年を迎えました。これからの神戸をポスト震災20年の新たなステージに乗せるため、さらにスピード感をもって輝ける未来創造都市の実現に向けて様々な取り組みにまい進したいと思います。

さて、神戸港は1年後の2017年（平成29年）に開港150年を迎えます。この記念すべき年を市民と共に祝い、市民の海・船・港への関心を深め、また神戸港のさらなる発展の新たなスタートとするため、西日本の産業と国際物流を支えるゲートポートとして東アジア諸港と対峙できる国際競争力の向上を目指した取り組みや、クルーズ客船の誘致、ウォーターフロントの整備など賑いを創出する取り組みを進めてまいります。

また、今年の2月16日には、神戸空港が開港10周年を迎えます。おかげさまで、これまでご利用いただいたお客様は累計で2,400万人を超え、関西圏の空の玄関口として定着しています。今年、開港10周年行事やPR活動などを集中的に実施していくとともに、利用促進策を積極的に展開し、神戸空港の一層の価値向上を図ってまいります。

これからもより一層、神戸港及び神戸空港の魅力向上に取り組みたいと考えておりますので皆様のご支援、ご協力をよろしくお願いいたします。

最後になりましたが、本年が皆様にとって素晴らしい年となりますことを心より祈念いたしまして、私の年頭のごあいさつとさせていただきます。





## 「新年を迎えて」

一般社団法人  
神戸港振興協会

会長 小柴 善博

謹んで新年のご挨拶を申し上げます。

旧年中は、当協会が実施いたしました諸事業に対し、皆様から温かいご支援、ご指導を賜りましたことに厚く御礼申し上げます。当協会は、会員の皆様をはじめ、関係官庁、業界等のご協力を得て、神戸港のポートセールス活動や港でのイベントの実施等による神戸港の振興と海事思想の普及や神戸港のサービス活動等を実施しています。おかげさまで会員数も増加し、現在 550 社を超えております。

神戸港を取り巻く状況は大変厳しいものがありますが、現在官民一体となって「国際コンテナ戦略港湾の推進」や「都心・ウォーターフロントの活性化」に取り組まれております。

このような状況も踏まえ、当協会では、皆様と一丸となって、引き続き、船社、荷主企業等へのポートセールスをはじめ、多くの方に海の魅力・役割等を伝えるとともに、親しみやすいみなとづくりに向けた多様なイベント事業に取り組んでまいります。また、神戸ポートタワー・神戸海洋博物館の運営、神戸ポートターミナル・須磨ヨットハーバー・メリケンパーク駐車場・港湾幹線道路摩耶埠頭料金所の管理運営など多角的に事業を展開してまいります。

神戸港の玄関口であるメリケンパーク周辺は、隣接する umie MOSAIC・神戸ハーバーランドへの来訪者増加もあり、当該地周辺を訪れ、回遊する市民や観光客が増加し

ています。さらに、昨年 12 月には新港第一突堤にホテル・健康増進施設・コンベンションホールなどの複合施設がオープンするなど、今後、都心ウォーターフロントは観光資源・憩いの場としての役割がますます高まってまいります。これからも周辺地域や関係団体などとの連携を一層強化して、親しみやすい、魅力ある港づくり事業を展開してまいりたいと思っております。

なお、2017 年 1 月には神戸港が開港 150 年を迎えます。開港 150 年という節目を祝い神戸港のさらなる発展のスタートとすべく、昨年よりプレイベントが開催され、本年より本格的な記念行事等が開催されます。また、2017 年春には外国客船「クイーン・エリザベス」の日本発着クルーズが神戸港に決定しております。

昨今のクルーズ人気の高まりやクルーズ客船で入国する外国人旅行者の大幅な増加もあり、神戸港には昨年約 100 隻の客船等が寄港し、今後も多くの客船の入港が予定されています。当協会としては、これまでの経験を活かし、神戸を船で訪れる皆様に心から喜んでいただけるような歓送迎やおもてなしを行ってまいりたいと考えております。

最後になりましたが、今後とも神戸港の振興・発展の一翼を担ってまいりたいと存じますので、会員様をはじめ、関係各界の倍旧のご支援とご指導を賜りますようお願い申し上げます。新年のごあいさつとさせていただきます。



2015年

# 神戸港10大ニュース

## ①神戸—関西空ベイシャトル利用者 300万人達成[1月10日]

神戸空港と関西国際空港を約30分で結ぶ高速船ベイ・シャトルは2006年7月13日に運航を開始し、2015年1月に乗船客数300万人を達成した。  
また、乗船客数300万人目のお客様への記念品贈呈や、セレモニーを行った。

## ②神戸空港が開港10年目を迎える [2月16日]

神戸空港は開港から10年目を迎え、公募により開港10年を記念するロゴマークを決定した。また、民間事業者主催による開港10周年イベントとして、神戸で初の全日本モトクロス選手権(7/4,7/5)が開催され、ハッピードリームサーカス(10/10~1/18)が開催されている。

## ③外国客船「クイーン・エリザベス」が 神戸港に2年連続入港[3月18日]

キュナード・ラインが運航する「クイーン・エリザベス」(90,901トン)が昨年に引き続き神戸港に入港した。同船は、2年連続2回目の入港。また、神戸港開港150年の2017年に、神戸発着クルーズを実施されることも発表された。

## ④外国客船「マリナー・オブ・ザ・シーズ」が神戸港に 初入港。同日ポートターミナルがリニューアルオープン [3月26日]

「マリナー・オブ・ザ・シーズ」(138,279トン)が神戸港に初入港した。同船は、これまで神戸港に複数回入港している「ボイジャー・オブ・ザ・シーズ」(138,194トン)と姉妹船で、この入港に合わせ、ポートターミナルをリニューアルオープンし、完成披露式典を開催した。

## ⑤平成27年上半年(1月~6月)における 神戸港の港勢[6月30日]

神戸港の平成27年上半年の港勢がまとめられ、コンテナ取扱個数は、外内貿全体で135万TEU(前年同期比104.1%)となった。「国際コンテナ戦略港湾」として実施する集貨施策の効果もあり、上半期では阪神・淡路大震災以降最高となった。

※TEUは20フィートコンテナ換算個数

## ⑥臨海部における防災機能の強化~高潮事業 の完了・巨大津波対策の着手~[9月29日]

1965年度から、本格的に着手した高潮対策事業は、延長59.8kmに渡る防潮堤及び防潮鉄扉等の整備が完了し、今年度末をもって半世紀に及ぶ事業が完了する。  
また、南海トラフ巨大地震に伴う津波対策については、津波被害の軽減を図るため、既存の防潮堤等をねばり強い構造に補強する対策に今年度より着手し、概ね5カ年での完了を予定している。

## ⑦宮崎・神戸交流記念、宮崎航路就航1周年 記念植樹式を開催[10月1日]

神戸—宮崎航路が就航から1年を迎えた。宮崎県との交流を記念するとともに、同就航の1周年を記念し、宮崎県より「フェニックス」「ブーゲンビリア」の寄贈を受け、神戸三宮フェリーターミナルにおいて植樹式を行った。なお、神戸市からは「さざんか」を寄贈し、宮崎港において植樹されている。

## ⑧都心・ウォーターフロントにおいて、複合施設 「ラスaitオーシャンズガーデン」「神戸みなと温泉 蓮」竣工[10月15日]

都心・ウォーターフロント新港第1突堤において、ホテル・健康増進施設・コンベンションホールなどの複合施設「(ラスait)神戸新港第1突堤プロジェクト」(事業者は、公募により決定した(株)ラスait)が10月15日に竣工し、12月17日に開業した。

## ⑨井本商運(株)の大型内航コンテナ船が 竣工し、神戸港に初入港[12月14日]

国際戦略港湾政策に則って神戸港の取扱増加の一環として、井本商運(株)が建造を進めていた大型内航コンテナ船(球状船首船<548TEU型>)が2015年12月に竣工し、12月14日に神戸港に初入港した。

## ⑩神戸開港150年に向けた取り組み

神戸港は、2017年に開港150年を迎える。2015年にはイベントとして「Red Bull Flug Tag Kobe 2015」日本初開催や第16回北東アジア港湾局長会議・シンポジウムを開催するなど様々な取り組みを行った。2017年には客船「クイーン・エリザベス」の史上初日本発着クルーズが神戸港で行われることが決定しているほか、記念式典や国際会議の開催、都心・ウォーターフロントエリアの再開発など、さらなる神戸港の発展、そして次の50年に向けて夢や希望を抱くことのできる神戸港の実現に向けた取り組みが予定されている。

# 冬の三ノ神戸…。 イベント案内

## ●1～3月のイベント情報

時期	イベント名	概要	場所	お問い合わせ
12月19日(土) ～1月31日(日)	2016年 世界の船会社等 カレンダー展	船会社をはじめ、海・船・港に関連する会社や機関の 2016年版カレンダーの展覧会	神戸海洋博物館 展示ロビー	神戸港振興協会 ☎ 078-327-8983
12月20日(日) ～1月31日(日)	神戸海洋博物館ボトルシップ 愛好会作品展	神戸海洋博物館ボトルシップ愛好会会員が制作した作 品の展覧会	神戸海洋博物館 エントランスホール	神戸港振興協会 ☎ 078-327-8983
12月31日(木)	神戸ポートタワー 「LED特別点灯・終夜照明」	神戸ポートタワーのLED照明を紅白の「正月パターン」 で点灯します。また、通常は23時30分に消灯する照明 灯を終夜点灯します。 ※営業時間は17時までです	神戸ポートタワー	神戸港振興協会 ☎ 078-391-6751
1月1日(祝・金) 午前6時30分開場	神戸ポートタワー 「初日の出展望」	有料入場者先着300名様に記念品をプレゼント	神戸ポートタワー	神戸港振興協会 ☎ 078-391-6751
1月1日(祝・金) ～3日(日)	神戸ポートタワー・LED照明 「正月パターン」	神戸ポートタワーのLED照明を白と赤のグラデーショ ンの変化でお正月らしい紅白を演出、また神戸港開港 記念日を祝して日本国旗を3日間塔頂へ掲揚	神戸ポートタワー	神戸港振興協会 ☎ 078-391-6751
1月3日(日)	神戸ポートタワー 「神戸プロポーズの日」	神戸ポートタワーのLED照明が19:59～20:01まで の間でプロポーズ・パターンに点灯	神戸ポートタワー	神戸港振興協会 ☎ 078-391-6751
1月15日(金) ～20日(水)	第22回 「画家たちのメッセージ」	1・17の記憶を繋ぐグループ展	神戸波止場町 TEN×TEN	神戸グランドアンカー ☎ 078-351-1335
1月19日(火)	川崎重工業 進水式見学会	ばら積み貨物運搬船 (55,000dwt) の進水式を見学。 (※要事前申込)	川崎重工業 神戸工場	神戸港振興協会 ☎ 078-327-8982
1月21日(木) ～26日(火)	寿ぎA4展	新しい年の始まりをアートから	神戸波止場町 TEN×TEN	神戸グランドアンカー ☎ 078-351-1335
1月23日(土) 14:00～15:30	神戸みなとの知育楽座Part7 第5回講演会	「神戸異人館建築の歴史とみどころ」講演者：坂本 勝比古 (神戸芸術工科大学名誉教授)※参加費 300円	神戸海洋博物館 ホール	NPO法人 近畿みなとの達人 ☎ 078-891-4561
2月1日(月) ～3日(水)	神戸ポートタワー・LED照明 「節分パターン」	赤と青のグラデーションで赤鬼、青鬼をイメージした演出	神戸ポートタワー	神戸港振興協会 ☎ 078-391-6751
2月3日(水)	神戸ポートタワー 「みなとの豆まき」	神戸ポートタワー南広場において、神戸市立みなと保育 所園児50名が、鬼に扮した「キャプテンタワー君」相手 に豆まきを開催	神戸ポートタワー	神戸港振興協会 ☎ 078-391-6751
2月7日(日)	神戸ポートタワー 「神戸プロポーズの日」	神戸ポートタワーのLED照明が19:59～20:01まで の間でプロポーズ・パターンに点灯	神戸ポートタワー	神戸港振興協会 ☎ 078-391-6751
2月8日(月) ～14日(日)	神戸ポートタワー 「南京町春節祭」フラッグ掲揚	神戸ポートタワーの塔頂ポールに南京町春節祭オリジ ナルフラッグを掲揚、また地上1階の4カ所の出入口に は中華ランタンを取り付ける	神戸ポートタワー	神戸港振興協会 ☎ 078-391-6751
2月8日(月)・ 2月11日(祝・木) ～14日(日)	神戸南京町春節祭	2月8日：中国史人遊行(京劇の衣装とメイクでパレ ード)、2月8日～14日：南京町広場でのステージイ ベント、獅子舞など楽しい催しがいっぱい	南京町商店街	南京町商店街振興組合 ☎ 078-332-2896
2月9日(火) ～21日(日)	カワサキ モーターサイクルフェア	カワサキを愛するライダーたちの愛車やメッセージを展 示。また、カワサキ車が登場するアニメなどのイラスト 展も。	神戸海洋博物館 ホール他	神戸海洋博物館 ☎ 078-327-8983

2月11日(祝・木) ～14日(日)	神戸ポートタワー・LED照明 「バレンタインデーパターン」	LED照明をピンクと赤のハートがスクロール、またポートタワー屋上のポールに「バレンタインデーのオリジナルフラッグ」を掲揚、また、展望5階に金・銀のツリーを設置、ハート型のメッセージカードに愛する人への想いをこめて飾り付けてください	神戸ポートタワー	神戸港振興協会 ☎ 078-391-6751
2月14日(日)	神戸ポートタワー 「バレンタインデー」	有料入場者先着200名様にチョコレートをプレゼント	神戸ポートタワー	神戸港振興協会 ☎ 078-391-6751
2月22日(月)	ルミナス神戸2 市民クルーズ&海洋教室	日本最大級のレストランシップ「ルミナス神戸2」の市民クルーズと海洋教室を開催。(要事前申込、2月募集開始予定)	神戸港	神戸港振興協会 ☎ 078-327-8982
2月23日(火) ～3月6日(日)	帆船模型教室生徒作品展	神戸海洋博物館「帆船模型教室」に参加した生徒が製作した課題作品「レインジャー」の展覧会	神戸海洋博物館 エントランスホール	神戸港振興協会 ☎ 078-327-8983
2月27日(土) 14:00～15:30	神戸みなとの知育楽座 Part7 第6回講演会	「六甲、摩耶の観光開発の歴史」 講演者：前田 康男(摩耶登山マラソン実行委員会委員長) ※参加費 300円	神戸海洋博物館 ホール	NPO法人 近畿みなとの達人 ☎ 078-891-4561
3月1日(火) ～3日(木)	神戸ポートタワー・LED照明 「雛祭りパターン」	十二単衣をイメージして、紫、オレンジ、ピンク、緑、赤、黄色等のグラデーションで演出	神戸ポートタワー	神戸港振興協会 ☎ 078-391-6751
3月3日(木)	神戸ポートタワー 「雛祭り」	展望4階に飾っている雛人形のまわりで、神戸市立みなと保育園児50名と「キャプテンタワー君」が楽しい雛祭りを開催 ※雛人形の展示は2月26日(金)～3月3日(木)	神戸ポートタワー (展望4階にて)	神戸港振興協会 ☎ 078-391-6751
3月6日(日)	神戸ポートタワー 「神戸プロポーズの日」	神戸ポートタワーのLED照明が19:59～20:01までの間でプロポーズ・パターンに点灯	神戸ポートタワー	神戸港振興協会 ☎ 078-391-6751
3月7日(月)	神戸ポートタワー 「神戸開港150年旗」掲揚	神戸開港150年の300日前を記念してポートタワー塔頂に「神戸開港150年旗」を掲揚	神戸ポートタワー	神戸港振興協会 ☎ 078-391-6751
3月12日(土) ～13日(日)	鉄道模型走行会	館内に設けられた特設ジオラマを走る鉄道模型走行会	神戸海洋博物館 エントランスホール	神戸海洋博物館 ☎ 078-327-8983

# 冬の一日。みなと神戸のイベントに参加しませんか？

**参加者募集**

## ばら積み運搬船進水式見学会

- 日 時 ●1月19日(火) 11:00式典開始
- 場 所 ●川崎重工業(株)神戸工場
- 内 容 ●ばら積み運搬船の華やかな進水式を見学
- 対象・人数 ●500人(1組5名まで)
- 参加費 ●無料
- 申込方法 ●官製往復ハガキに5名までを1組として、参加希望人数と参加者全員の住所・氏名・年齢・電話番号を明記して下記の宛先へ。応募者多数の場合は抽選。
- 申込先 ●〒650-0042  
神戸市中央区波止場町2番2号  
神戸港振興協会「進水式」係
- 締め切り ●1月8日(金) 必着
- 発表 ●応募者全員に、返信用ハガキにより当落通知いたします。
- お問い合わせ ●TEL 078 (327) 8982





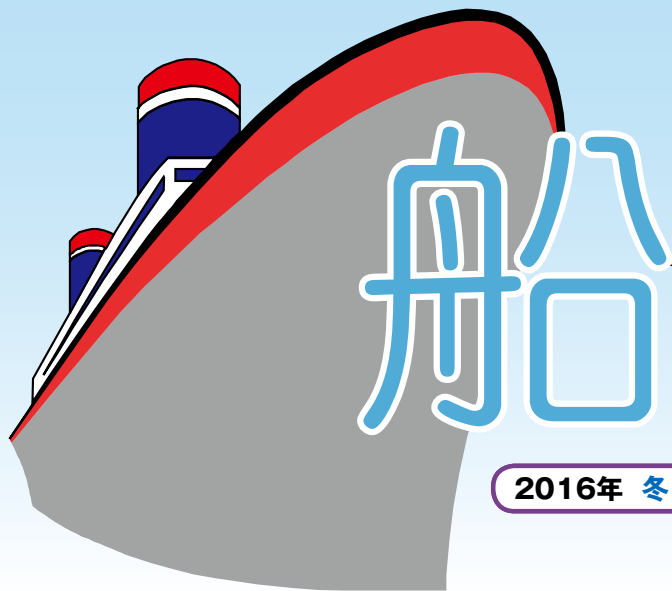

## Ship Information and Schedules インフォメーション

この冬の神戸港には、国内外のクルーズ船が多数訪れる予定です。  
なかでも、注目を集めるのは神戸港に初入港となる「QUANTUM  
OF THE SEAS」、「WORLD ODYSSEY」、「SEABOURN  
SOJOURN」の3隻。新年の港を賑わせてくれそうです。

2016年 冬 1月~3月

初入港



3月17日に初入港する「QUANTUM OF THE SEAS」(168,666総トン)

初入港



3月21日に初入港する「SEABOURN SOJOURN」(32,346総トン)

初入港



1月27日に初入港する「WORLD ODYSSEY」(22,496総トン)



3月4日に入港する「SEVEN SEAS VOYAGER」(42,363総トン)



3月11日に入港する「NAUTICA」(30,277総トン)



3月28日に入港する「MARINER OF THE SEAS」(138,279総トン)





1月3日から計4回入港する「ばしふいっく びいなす」(26,594総トン)



1月5日から計6回入港する「にっぽん丸」(22,472総トン)

## ●神戸港に入港予定のクルーズ客船(1月～3月)

船名	船籍	総トン数	バース	入港日	入港時間	出港日	出港時間
ばしふいっく びいなす	日本	26,594	NAKA-BC	1月3日(日)	16:00	1月3日(日)	18:00
にっぽん丸	日本	22,472	NAKA-BC	1月5日(火)	16:00	1月5日(火)	18:00
ばしふいっく びいなす	日本	26,594	NAKA-BC	1月7日(木)	13:00	1月7日(木)	16:00
にっぽん丸	日本	22,472	NAKA-BC	1月8日(金)	10:00	1月8日(金)	15:00
WORLD ODYSSEY*	バハマ	22,496	4Q1	1月27日(水)	8:00	1月28日(木)	20:00
ばしふいっく びいなす	日本	26,594	NAKA-BC	3月2日(水)	10:30	3月3日(木)	16:00
SEVEN SEAS VOYAGER	バハマ	42,363	4Q1/Q2	3月4日(金)	7:00	3月5日(土)	15:00
NAUTICA	マーシャル諸島	30,277	NAKA-BC	3月11日(金)	8:00	3月12日(土)	16:00
にっぽん丸	日本	22,472	NAKA-BC	3月14日(月)	7:00	3月14日(月)	17:00
にっぽん丸	日本	22,472	NAKA-BC	3月16日(水)	17:00	3月17日(木)	10:00
ばしふいっく びいなす	日本	26,594	402	3月17日(木)	10:00	3月17日(木)	16:00
QUANTUM OF THE SEAS*	バハマ	168,666	4Q1/Q2	3月17日(木)	13:30	3月17日(木)	23:59
にっぽん丸	日本	22,472	NAKA-BC	3月20日(日)	16:00	3月20日(日)	19:00
SEABOURN SOJOURN*	バハマ	32,346	NAKA-BC	3月21日(祝月)	7:00	3月21日(祝月)	19:00
MARINER OF THE SEAS	バハマ	138,279	4Q1/Q2	3月28日(月)	10:30	3月28日(月)	18:30
にっぽん丸	日本	22,472	NAKA-BC	3月31日(木)	12:00	3月31日(木)	17:00

注1) 4Q1、4Q2、402: 神戸ポートターミナル NAKA-BC: 中突堤旅客ターミナル \* : 初入港  
 注2) スケジュール・バース等は変更・追加されることがありますのでご注意ください。

## ●練習船入港予定(1月～3月)

船名	所属等	総トン数	入港	出港	バース
大成丸	航海訓練所	3,990	1月27日(水) 10:00	2月1日(月) 10:00	新港第1突堤C
銀河丸	航海訓練所	6,185	2月8日(月) 10:00	2月12日(金) 14:15	新港第1突堤C
青雲丸	航海訓練所	5,890	2月8日(月) 10:00	2月13日(土) 10:00	新港第1突堤A
銀河丸	航海訓練所	6,185	2月29日(月) 10:00	3月3日(木) 14:15	新港第1突堤A
青雲丸	航海訓練所	5,890	3月8日(火) 10:00	3月10日(木) 10:00	新港第1突堤C

※スケジュール、バース(停泊場所)等は、変更されることがあります。



「銀河丸」

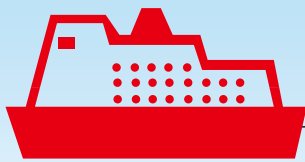

# Welcome to Port of KOBE

初入港船・新規航路船インフォメーション

## ●神戸港にようこそ！ 初入港船・新規航路船

入港月日	船名	船籍	総トン数	船種	航路	運航者(船社)	代理店
9月28日(月)	みかげ	日本(神戸)	749	コンテナ併用型貨物船	阪神/京浜他	井本商運(株)	-
9月29日(火)	GLORY SHANGHAI	香港	9,952	コンテナ船	中国	SHANGHAI HAI HUA SHIPPING	山九(株)

9/28

### 井本商運

新造 コンテナ併用型貨物船  
「みかげ」の初入港を歓迎  
神戸ポートターミナルにて



9/29

### HASCO

新造 コンテナ船  
「GLORY SHANGHAI」  
の初入港を歓迎  
PC-16/17 パースにて



## 9月～12月に入港したクルーズ客船

### 「SKYSEA GOLDEN ERA」初入港

9月17日、「SKYSEA GOLDEN ERA」(71,545総トン)が神戸港に初入港し、神戸市消防音楽隊、流通科学大学和太鼓部の皆さんで寄港を歓迎しました。寄港中は初入港歓迎セレモニーを行い、記念品や花束を贈呈しました。





## 「CELEBRITY MILLENNIUM」入港

9月末から10月にかけて計4回「CELEBRITY MILLENNIUM」(91,000総トン)が入港し、須磨翔風高校和太鼓部や木村優一と大地の会ほか多くのみなさんで寄港を歓迎しました。また10月27日の寄港時には、市民船内見学会を開催し、約50名が参加。レストランや屋上プールなど船内の様々な施設を見学しました。



## 「SAPPHIRE PRINCESS」入港

10月3日「SAPPHIRE PRINCESS」(115,875総トン)が神戸港に初入港しました。入港時は、神戸市消防艇による歓迎放水や神戸市消防音楽隊による歓迎演奏で出迎えました。また寄港を歓迎し、船内では初入港歓迎セレモニーを開催。記念品や花束の贈呈を行いました。出港時には、流通科学大学和太鼓部による歓送演奏で見送りました。



## 「CHINESE TAISHAN」初入港

10月29日から30日にかけて「CHINESE TAISHAN」(24,427総トン)が初入港しました。神戸市消防艇による歓迎放水、神戸学院大学吹奏楽部の皆さんで入港を歓迎。船内で行われた初入港歓迎セレモニーでは、歓迎のあいさつのおと、記念品や花束などを贈呈。出港時には、流通科学大学和太鼓部による演奏で見送りました。



# 神戸海洋博物館 カワサキワールド便り

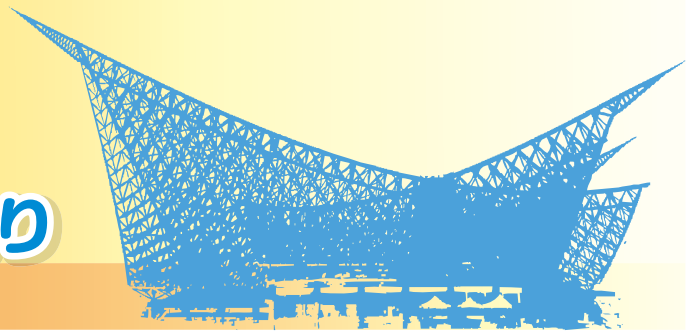

## 神戸海洋博物館

### 「2016年世界の船会社等カレンダー展、神戸海洋博物館ボトルシップ愛好会作品展」開催

毎年、年末年始恒例の世界の船会社等カレンダー展と神戸海洋博物館ボトルシップ愛好会作品展が、神戸海洋博物館で開催されています。神戸港を利用している船会社をはじめ、海・船・港に関連する会社や機関などからご協力いただいたカレンダーが展示されています。また、神戸海洋博物館ボトルシップ愛好会の会員が制作したボトルシップも展示され、年末年始の神戸海洋博物館に華を添えています。

会期 ● 平成27年12月20日(日)～平成28年1月31日(日)まで 時間 ● 10:00～17:00 (入館は16:30まで)  
休館日 ● 月曜日(但し、1月11日は開館・翌1月12日は閉館)、12月28日～1月4日

### 神戸海洋博物館・マリンメイトを募集しています!

神戸港/メリケンパークのシンボル・神戸海洋博物館では、博物館の案内業務や港で開催されるセレモニーなどで活躍する「マリンメイト」を募集しています。

#### 応募資格

- 1 「海・船・港」に興味がある方
- 2 外国人のお客様も多いため、英語に興味のある方を歓迎します。  
※学生は不可です

#### 業務内容

- 1 日常業務は、神戸海洋博物館(神戸市中央区・メリケンパーク)での受付、入場券販売、団体受付、電話対応、館内案内等の業務。
- 2 国内外の視察団等が神戸港見学へ来られた際、神戸市の港務艇などに乗船し、神戸港の概要を説明。(日本語・英語)
- 3 神戸港に関わるイベントや歓迎セレモニーへの出務、司会等。

#### 募集人数

- 若干名



練習帆船の入港  
歓迎セレモニー

#### 勤務条件

- 1 勤務期間 平成28年4月1日から1年間。その後、更新することがあります。  
・1ヶ月平均20日程度(勤務はシフト制で、原則として土・日・祝祭日は出勤となります)  
・9時15分～17時15分(実働7時間)
- 2 休 日 月曜(休館日/月曜が祝日の場合は翌火曜日が休館) ※週休2日
- 3 そ の 他 報酬等の詳細はお問い合わせください。

#### 応募について

平成28年1月4日(月)～1月18日(月)の期間受付。下記書類を送付または持参ください。

- 1 応募書類 履歴書(市販のものに写真貼付)1通  
・返信用封筒(長3封筒、82円切手を貼付)
- 2 送 付 先 〒650-0042 神戸市中央区波止場町2-2  
「神戸海洋博物館マリンメイト係」宛
- 3 選考方法 書類選考、面接



● インフォメーション

お問い合わせ ● 一般社団法人 神戸港振興協会 総務企画課 ☎078-327-8981



# カワサキワールド

## カワサキワールド 来館者200万人達成!! (2015年10月29日)

カワサキワールドは、開館以来200万人目の来館者を迎え、記念のセレモニーを開催しました。

記念すべき200万人目のお客さまは、兵庫県神戸市からお越しいただいた田中さんご一家でした。記念のセレモニーでは、一万田ゼネラルマネージャーから、200万人目の記念認定証と花束、および記念品として川崎重工が手掛けるヘリコプターのラジコン模型を贈呈しました。

田中さんご一家は「家族みんな乗り物が好きでカワサキワールドには何度も訪れています。200万人目になってびっくりしましたが嬉しいです。」と笑顔で話してくれました。

カワサキワールドは、来館者200万人達成を励みとして、今後も、「見て、触れて、体感しながら『技術のすばらしさ』と『ものづくりの面白さ』を実感していただく」ことをコンセプトに、さらなる展示内容の充実をはかり、皆様に愛される企業ミュージアムを目指していきます。



神戸海洋博物館 カワサキワールド  
KAWASAKI GOODTIMES WORLD

- 開館時間 10：00～17：00（入館16：30まで）
- 休館日 月曜日（月曜日が祝日の場合翌日休館）、年末・年始（12月29日～1月3日）
- 交通 【電車】市営地下鉄海岸線「みなと元町駅」から徒歩約10分／JR・阪神「元町駅」から徒歩約15分／神戸高速（阪急・山陽）「花隈駅」から徒歩約15分  
【車】山陽新幹線「新神戸駅」から車で約15分／阪神高速道路京橋ランプから車で約5分／ハーバーハイウェイ新港ランプから車で約5分（周辺に有料駐車場あり）

### ●入館料金

個人料金	一般団体		学校団体
	15名以上	50名以上	
大人（高校生以上）	600円	550円	500円 高校生 200円
小人（小・中学生）	250円	220円	200円 小・中学生 100円



# 神戸空港です。



## 開港10周年を迎える神戸空港

平成28年2月16日で、神戸空港は開港10周年を迎えます。おかげさまで、これまでご利用いただいたお客様は累計で2,400万人を超え、関西圏の空の玄関口として定着しています。現在、航空各社4社（ANA、スカイマーク、ソラシド エア、エア・ドゥ）により、札幌（新千歳）、茨城、東京（羽田）、長崎、鹿児島、沖縄（那覇）の6路線が運航されています。

## より親しまれる空港づくり

神戸空港をもっと身近に感じ、空の仕事に親しんでいただくため、11月8日（日）、「神戸空港 空の日イベント」を開催しました。客室乗務員やマージャーの業務体験ができる「お仕事体験コーナー」や、普段は立ち入ることができない「格納庫見学」、飛行機の離発着を滑走路そばから見学できる「空港場内バスツアー」など、約13,000人の来場者で賑わいました。

神戸空港では、2月中旬に「開港10周年記念イベント」を開催する予定です。今後、広報紙こうべや神戸空港ターミナルのホームページ、フェイスブックで内容をお知らせします。引き続き、航空機を利用するお客様はもちろん、見学スポットや憩いの場として、広く市民の皆様が親しんでいただける空港づくりを進めてまいります。

## 更に利便性の高い空港に

今年度の冬ダイヤ（10月25日～翌3月26日）では、札幌線と鹿児島線が1便ずつ増便になり、より一層利用しやすくなっております。一方、新関西国際空港(株)においては、関空・伊丹両空港のコンセッション手続きが進められています。これは、民間事業者がその知恵や資金を生かし、公共施設の運営をしていくものです。神戸市では、神戸空港を含めた関西3空港が一体運営されることになれば、利用者の利便性が向上し、関西全体の航空需要の拡大や、神戸のみならず関西経済にも大きく貢献できるものと考えています。そのために、神戸空港のコンセッションについて、必要な準備作業に取り組んでいるところです。

また、関西3空港については、利用者の立場に立った利便性の向上や、それぞれの空港の能力を最大限に活用して運用していくことも大切です。

利用者や航空会社から強く要望されている運用時間の延長や発着枠の拡大など、神戸空港の機能の充実・規制緩和などについて、引き続き、国にも働きかけていきます。今後とも、ビジネスに観光に、ぜひ神戸空港をご利用ください。



「キッズ制服着用」の様子



「写真撮影コーナー」の様子

## 年末年始のご移動は「神戸-関空ベイ・シャトル」で!

年末年始のご旅行で関空をご利用の際には、「神戸-関空ベイ・シャトル」が便利です。

神戸空港と関空をわずか30分で結び、渋滞がなく移動が快適!また、神戸側専用駐車場が旅行期間中ずっと無料（片道乗船でもOK）の他、万一の欠航時にも代替バスを手配しますので、安心してご利用いただけます。

さらに「ぶらっと日帰り往復チケット」ではお得な特典が満載!船旅気分を味わいながら、りんくうプレミアム・アウトレットでのショッピングや展望ホールなどでの空港見学、近隣商業施設でのご飲食・お買い物もお楽しみいただけます。

### 往復割引チケット

- 往復乗船券 ➡ **3,000円** (通常大人3,700円)
- KIX-ITMカード・ウエストメンバーズカード提示で**2,800円に割引**

### ぶらっと日帰り往復チケット

- 日帰り往復乗船券 ➡ **2,460円**
- KIX-ITMカード・ウエストメンバーズカード提示で**2,050円に割引**



## 「神戸開港150年記念事業」プレイベント開催

神戸港は2017年(平成29年)1月に開港150年を迎えます。この記念すべき年を市民とともに祝い、市民の海・船・港への関心を深め、神戸港の新たなスタートとするため、今後様々な記念事業が開催されます。開港150年の気運を盛り上げるため、2015年よりプレイベントが開催されています。



### 1 神戸港で「RED BULL FLUGTAG」日本初開催！

10月31日(土)神戸港新港突堤(第一突堤及び第二突堤)にて、「RED BULL FLUGTAG KOBE 2015.」が開催されました。動力のない自作飛行機に乗り、高さ6mのデッキから空へと飛ばすイベント。滞空時間を競うのではなく、飛行距離・クリエイティビティ・ショーマンシップの3項目で評価される、笑いを届けるイベントとして1992年オーストリア・ウィーンで始まりました。今回、神戸開港150年のプレイベントとして、日本初開催が実現。全国から事前審査を通過した39チームが、個性豊かな自作飛行機で、観客を魅了しました。

チームは4人一組で編成され、パイロットは一人。ユニークな飛行機の形をしている作品から、映画やアニメのキャラクター、お弁当箱や茶わんなど飛行機の形とは程遠いデザインまでさまざま。海上のデッキから勢いよく離陸するも、あっという間に海中へと飛び込んでいく様子に、大きな歓声と笑い声が起きました。今回一位に輝いたのは蛸をモチーフにした「FLYINGあかつシー(明石)」チーム。「ホームセンターで入手できる材料を使い、約1か月間の土日曜で機体を制作しました。特にこだわったのはフレームと発射台。胸を張って家に帰れます」と優勝コメントしました。



高さ6mのデッキから飛行機とともに飛ばす？



日本初開催で神戸港が賑わう

### 2 第16回北東アジア港湾局長会議・シンポジウム

11月2日(月)、第16回北東アジア港湾局長会議(国土交通省港湾局主催)が神戸ポートピアホテルで開催されました。本会議は、日本・韓国・中国の三カ国で年1回開催しているもので、日本での開催は6回目となります。当日の会議は港湾行政担当者等25名が出席し、「みなとの賑わいづくり」に関して三カ国の報告および共同研究の取りまとめの報告、次回の共同研究テーマの検討等が行われ、活発な意見交換が行われました。なお、次回は韓国で開催予定です。

翌3日(祝・月)には、同ホテルで北東アジア港湾シンポジウム(国土交通省港湾局、北東アジア港湾シンポジウム実行委員会主催)が開催されました。このシンポジウムは、日本、韓国、中国の港湾関係者が港湾に関する最新の情報と経験を交換し、相互の友好関係を深めることを目的に、毎年開催しているものです。当日は官民の港湾関係者約300名が参加し、「海洋連結性～人・物のつながり～」をテーマに、三カ国の港湾の現状と将来の方向性について質疑がなされました。また、特別講演として、神戸市長 久元喜造から「みなとまち神戸のこれから」について、講演が行われました。



北東アジア港湾シンポジウム

### ぶらっと日帰り往復チケット特典

- ◆ 関空とりんくうを結ぶシャトルバス「スカイシャトル」1日乗り放題パス
- ◆ 関空展望ホール内「スカイショップタウン」5%割引券
- ◆ 「りんくうプレミアム・アウトレット」割引クーポンシート  
(関空第1ターミナルビル2階中央「KIX-ITMカードカウンター」で、乗船半券をご提示ください。)

### ● お問い合わせについて

株OMこうべ 海上アクセス事業部 ☎078-304-0033  
(平日9:00~18:00、年中無休) <http://www.kobe-access.jp/>



旅行期間中はずっと  
神戸側専用駐車場が  
無料だよ！

ベイ・シャトルイメージキャラクター  
「キャプテンTOBBY(トビー)」

神戸発



# 船の旅

## 宮崎カーフェリー神戸航路就航1周年記念 神戸・宮崎交流事業

### 小学生250名を 船の旅に招待



# ワクワクどきどき 船のたび

～あれから20年～

1995年に発生した阪神・淡路大震災は、神戸港にも大きな被害を与えました。当時、宮崎カーフェリー（株）が神戸～宮崎航路を運航していた「東神戸フェリーセンター」（東灘区青木）も被災しました。宮崎カーフェリーは翌年運航を再開し、被災した子どもたちに元気を取り戻してもらおうと、神戸市立魚崎小学校、福池小学校の児童200人を日向市への船旅に招待しました。

その後、神戸～宮崎航路は1998年から休止していましたが、昨年「神戸三宮フェリーターミナル」のリニューアルを機に、宮崎カーフェリーが就航し1年が経ちました。今年は震災から20年とあって、前回と同じ魚崎・福池小学校の子どもたちを招待する船旅を10月16日から18日に行いました。

船中2泊3日の旅に、募集人数100名を大きく超える250名の5、6年生が参加し“ワクワクどきどき”な旅を体験しました。

10/16  
夜  
出発



10月16日、神戸三宮フェリーターミナル。子どもたちは、これから乗り込むフェリーを前に「思ったより大きくてワクワクする」「船のお風呂ってどんなの?」「宮崎の子と遊ぶのが楽しみ」など、期待に胸を膨らませている様子でした。



歓迎セレモニーでは、記念品（東灘だんじり祭りの法被と日向ひよっこ踊りの法被）の交換の後、神戸の子どもたちから「しあわせ運べるように」の歌をプレゼントしました。

出発式の後、いよいよ出港。テッキから子どもたちが紙テープを投げ、元気よく「行ってきます」と手を振り、多くの方が船が小さくなるまで見送りました。



全員で記念撮影。交流会では、日向と神戸の子どもたち、地元のみなさんが一緒にひよっこ踊りを踊り、交流の輪を広げました。日向の子どもたちからひよっこお面のプレゼントがありました。

お楽しみの船での夕食、展望風呂入浴のあとは、震災学習が行われました。20年前に参加した川上悠介さんが子どもたちに阪神・淡路大震災について語り、震災学習ノートを使っの学習にも取り組みました。



日向サンパークへ移動。宮崎の自然のなかで、宝探しゲーム「ヒムカクエスト」や、温泉入浴、勾玉づくり体験を楽しみました。



10/17  
朝  
宮崎着



一晩を船で過ごした翌朝、宮崎港フェリーターミナルに到着。バスで日向市体育センターへ。日向市立富高小学校の子どもたちが、ひよっこ踊りの衣裳で迎えてくれました。

10/18  
夜  
神戸着

短い時間のなかでさまざまな体験をした子どもたちは、夕方再びフェリーに乗り宮崎を後に。翌18日早朝、無事神戸港へ帰ってきました。



# TOPICS 神戸港

## ④宮崎・神戸交流記念、宮崎航路1周年記念植樹式開催

10月1日（木）、神戸港新港第3突堤「神戸三宮フェリーターミナル」から神戸ー宮崎間を結ぶフェリー航路が就航1周年を迎えました。フェリー就航による宮崎県との交流を記念するとともに同航路の1周年を記念し、植樹式が行われました。



「フェニックス」の記念植樹

植樹に先立ち行われた式典には、久元喜造神戸市長をはじめ守屋隆司神戸市会議長、そして内田欽也宮崎県副知事、木下忠男宮崎市副市長らが参列。久元神戸市長は「宮崎カーフェリーさんが、阪神・淡路大震災で被災した神戸の小学生を宮崎に招待し、傷ついた心を癒してくれた。今年再び、当時の参加者や小学生を宮崎に招待していただけると聞いて



宮崎・神戸交流記念植樹式

ている。世代を越え、宮崎と神戸の交流が行われていることに感謝し、さらに交流が広がることを期待しています」とあいさつされました。そして、寄贈された宮崎県の木「フェニックス」と宮崎空港のシンボル「ブーゲンビリア」を、黒木政典宮崎カーフェリー社長らとともに植樹しました。また、前日9月30日には、宮崎港で神戸市の木「さざんか」が植樹されるなど交流事業が行われました。

## ④川崎重工「GEIYO K」命名・進水式開催

川崎重工業(株)神戸工場にて10月10日（土）、SEALIFT MARITIME,S.A.向け55型バルカー「GEIYO K」（ゲイヨー・ケイ）の命名・進水式が開催されました。土曜日ということもあり、式には約4000人の方々が参加しました。

「GEIYO K」は、新開発された省エネタイプの第4船目で、進水後に艀装工事を行い、28年1月に竣工、船主に引き渡されます。



「GEIYO K」と命名

◎主要目…約31,700総トン／約55,000重量トン／LBDd=187（全長約189.9）×32.26×17.9×12.5m／主機＝川崎－



多くの市民に見守られながら華やかに進水  
MAN B&W-6S50ME-B8.2型×1基  
（連続最大出力7730kW×108回転/分）  
／定員25人／船級NK／船籍マーシャル諸島。第1727番船。

## ④「神戸三宮フェリーターミナル」竣工1周年記念イベント開催

「神戸三宮フェリーターミナル」竣工1周年の記念イベントが10月11日（日）、ターミナルヤード内で開催されました。この催しは、神戸開港150年のプレイベントとして企画され、約1000名の方々が来場しました。就航先の小豆島、宮崎の関係者が協力し、小豆島町立苗羽（のうま）小学校音楽部とこべっこ少年少女合唱団による特別演奏会、手打ちうどん体験教室などのイベント、宮崎カーフェリーの船内見学会が行われました。船内見学会



小豆島や宮崎の特産品がならぶ



ケヅメリクガメと遊ぶ子供たち

参加者は、客室やデッキ、普段は入れないブリッジも見回りしました。屋外では、宮崎産野菜等の農作物や地鶏もも焼き、地場産品を取り扱った宮崎県川南町名物「軽トラ市」の出店、就航都市の小豆島と宮崎の特産品の販売コーナーや神戸名物「まっかけコロッケ」の販売も。

また、須磨海浜水族園特別展示として世界で3番目の大きさを誇る陸亀ケヅメリクガメやおとなしい性格のドチザメのタッチプールが登場し、家族連れの方々にぎわっていました。

## 🚢～右よし! 左よし!～ 第31回神戸港フォークリフト 荷役技能向上大会



3tフォークリフトによる方向変換・屈折コース

10月22日(木)、ポートアイランドにある神戸港湾教育訓練協会にて「第31回神戸港フォークリフト荷役技能向上大

会」が行われました。毎年、フォークリフトの基本操作を競いあうことで、フォークリフト荷役技能のレベルアップを目指し、港湾労働災害の防止に寄与するとともに、神戸港の優秀なハンドリングを広く伝えることを目的として開催しています。今年も、神戸港の港湾企業26社から35名が参加。そして港湾職業能力開発短期大学の学生2名がオープン出場しました。



2.5tフォークリフトによる棒立てジグザグコース

競技内容は、3トンフォークリフトによる方向変換・屈折コース、2.5トンフォークリフトによる棒立てジグザグコースの2種目。出場者はこの2種目に挑み、減点方式による合計得点を競い、上位5名が最優秀技能者として表彰されます。今回の出場者の中には4名の女性オペレーターも参戦しており、約500名の観客が見守る中、やや緊張した面持ちで指差し呼称など安全確認を行っていました。出場者全体のレベルが高い中、最優秀技能賞を受賞した5名は、次のとおりとなりました。竹中大輔(川西港運(株)・フォーク歴6年)、島田智章(日本港運(株)・フォーク歴9年)、上林文太((株)大森廻酒店・フォーク歴9年)、小山義隆(日本港運(株)・フォーク歴6年)、山本透悟((株)五島組・フォーク歴11年)

## 🚢第12回「KOBEMINATO マルシェ」で兵庫県ナンバー1 バーガー決定



多くの来場者が訪れた中突堤

10月25日(日)ポートタワー周辺、神戸港中突堤西海岸付近にて第12回「KOBEMINATOマルシェ」が行われました。2009年春に起こった新型インフルエンザ騒動で元気をなくした神戸に、明るい笑顔で元気を発信しようと同年7月よりスタートしました。神戸の街が大好きな市民、企業や学生が主役となり、神戸の活性化につながるイベントを目指しています。

今回会場には、兵庫の産直食材ブースをはじめKOBEGO当地ハンバーガーなど、40を超える店舗が集結。特設ステージでは、美女コンテストやKOBEMINATOインディーズバンドのライブパフォーマンスなどが披露されました。また、「KOBEMINATO



盛り上がるステージイベント



などマルシェバーガーグランプリ」が行われ、公開シール投票により兵庫県ナンバー1バーガーが決定。グランプリを獲得したのは神戸市中央区の「WANTO BURGER」の黒毛和牛アボカドバーガーでした。約41,000人が訪れ、イベント終了時まで大いににぎわっていました。

## 🚢「三菱重工と港の見学会」開催



遊覧船から神戸港を見学

毎年、多くの人々に“ものづくり”に興味を持ってもらい、そして神戸港の港湾施設を知ってもらおうと、神戸港振興協会では三菱重工業(株)神戸造船所とともに「三菱重工しんせんファクトリーツアー」を開催しています。22回目を迎えた今年、11月30日(月)に実施し、約100名の方々が参加しました。参加者は、中突堤より神戸港遊覧船「ファンタジー」に乗船し、コンテナターミナルなどを見学できる特別コースで様々な港湾施設を海上から見学。その後、造船所内に場所を移し、同所の歴史や主力製品などを紹介する展示ホール、また今回は建造中のシールドマシン(トンネル掘削機)を見学しました。参加者からは、貴重な経験ができたと感じをいただきました。



造船所内の展示ホールを見学

## 🚢神戸港振興協会、海外港湾視察研修団が台湾(台北・高雄)を訪問

港湾関連企業を中心とした会員企業を対象に、海外の先進港湾を視察する研修会を開催している神戸港振興協会では、11月17日(火)～19日(木)2泊3日の日程で、台湾(台北・高雄)に視察研修団を派遣しました。この研修会は、発展目覚ましいアジアの主要港湾を見学いただくことにより、会員企業の業務の充実や人材育成に寄与するとともに、神戸港の一層の発展に繋げることを目的として実施しているもので、今回で5回目を数えます。

参加したのは、神戸港振興協会会員



高明コンテナターミナルの視察

企業10団体、計13名(株)後藤回漕店、山九(株)、住井運輸(株)、大海運輸(株)、中央港運(株)、同和運輸(株)、阪神国際港湾(株)、森本倉庫(株)、(株)ユニエツクス、神戸港振興協会)。

1日目は、台湾の新たなハブポートとして大水深バースの開発が進められた台北港コンテナターミナルの視察および台北港に立地する自動車関連の物流企業を訪問しました。2日目は、高雄へ移動し、台湾の港湾運営会社であるTIPC(TAIWAN INTERNATIONAL PORTS CORP.,LTD)を訪問。高雄港の概要説明を受けた後、TIPCの案内により、視察船で港内を見学。その後、高雄港第6コンテナターミナルに立地する高明コンテナターミナル(Kao Ming Container Terminal Corp.)にて、高雄港の最新のコンテナターミナル運営を見学しました。最終日は、高雄港に立地するYANG MINGグループの物流センターを見学。

参加者は、台湾港湾の規模の大きさを体感したと同時に、最新鋭のオペレーションシステム等を間近で見学し、「今後の神戸港での業務に生かしていきたい」と話していました。



TIPCの案内で高雄港を視察する研修団

## 「港湾振興協会等事務連絡会」が神戸で開催



あいさつをする神戸港振興協会専務理事 花木章

平成27年度「港湾振興協会等事務連絡会」が11月26日（木）～27日（金）に神戸港において開催されました。連絡会には、横浜港・名古屋港・博多港・東京港・大阪港・川崎港・北九州港・神戸港の計8港の港湾振興協会等から17名が参加し、今年は神戸港が開催の当番港を務めました。

この連絡会は平成3年より毎年開催されており、各港の港湾振興協会等が当番港を務める港に集まり、会議および港湾視察等が2日間の日程で開催されるものです。

1日目は、午後2時より神戸メリケンパークオリエンタルホテルにて連絡会議を開催しました。会議の冒頭挨拶で、神戸港振興協会 専務理事 花木章より、全国からお集まりいただいた各港湾振興協会の方々に、実りのある会合にしたいということと、短い日程ではあるが神戸を満喫していただきたいと述べました。連絡会議では、各港の現状や抱える課題について意見交換が行われ、クルーズ客船寄港時の受け入れ体制・おもてなしの方法や、各団体の事業内容等について活発な議論が展開されました。連絡会議終了後、同ホテルにて夕食を兼ねた意

見交換会が開催され、各港間の意見交換を行いながら懇親を深めました。

2日目は、午前9時に遊覧船に乗船しての神戸港内見学、平成26年10月に完成した「神戸三宮フェリーターミナル」施設内見学、27年3月にリニューアル工事が完了した「神戸ポートターミナル」視察、そして南京町での昼食（中華料理）で解散となりました。本連絡会は毎年秋に開催されていますが、来年度は東京港で開催予定です。



神戸ポートターミナルを視察する各港参加者

# 賀正

旧年中は大変お世話になりました  
本年もよろしくお願ひ申し上げます

平成二十八年 元旦





<p>兵庫県港運協会</p> <p>会長 佐伯邦治</p> <p>〒657-0854 神戸市灘区摩耶埠頭（摩耶業務センター5階） 電話 078（802）1840 FAX 078（802）1876</p>	<p>兵庫県倉庫協会</p> <p>会長 若松康裕</p> <p>〒651-0086 神戸市中央区磯上通7丁目1番8号（三宮インテスビル7階） 電話 078（230）2351 FAX 078（230）2371</p>
<p>神戸旅客船協会</p> <p>会長 加藤琢二</p> <p>〒650-0042 神戸市中央区波止場町5番4号（中突堤中央ビル） 電話 078（331）7669 FAX 078（334）1590</p>	<p>神戸海運貨物取扱業組合</p> <p>理事長 須藤明彦</p> <p>〒650-0041 神戸市中央区新港町14番1号（生活用品振興センター内） 電話 078（331）2973代表 FAX 078（332）0625</p>
<p>神戸港沿岸荷役業会</p> <p>会長 岡上正弘</p> <p>〒657-0854 神戸市灘区摩耶埠頭摩耶業務センター511 電話 078（801）6111 FAX 078（801）6011</p>	<p>神戸船内荷役協会</p> <p>会長 青井清一</p> <p>〒650-0024 神戸市中央区海岸通5丁目1番16号 電話 078（341）2418 FAX 078（371）5348</p>
<p>一般社団法人 兵庫県トラック協会</p> <p>会長 福永征秀</p> <p>〒657-0043 神戸市灘区大石東町2丁目4番27号 電話 078（882）5556 FAX 078（882）5565</p>	<p>神戸港はしけ運送事業協同組合</p> <p>理事長 向井隆一</p> <p>〒657-0854 神戸市灘区摩耶埠頭一番地（摩耶業務センタービル5階） 電話 078（882）9000 FAX 078（882）9002</p>
<p>兵庫県冷蔵倉庫協会</p> <p>会長 中川亨</p> <p>〒650-0023 神戸市中央区栄町通3丁目6番7号（大栄ビル5F） 電話 078（333）0204 FAX 078（333）0205</p>	<p>神戸港関連事業協会</p> <p>名誉会長 坂部貞二 会長 田森豊</p> <p>〒657-0854 神戸市灘区摩耶埠頭（摩耶業務センタービル5階） 電話 078（802）5545 FAX 078（802）5505</p>
<p>神戸通関業会</p> <p>理事長 錦織一男</p> <p>〒650-0041 神戸市中央区新港町14番1号（生活用品振興センタービル） 電話 078（331）3996 FAX 078（331）1013</p>	<p>・海技教育支援事業・奨学金貸与事業 ・帆船海王丸体験航海事業等</p> <p>公益財団法人 海技教育財団</p> <p>会長 宮原耕治</p> <p>〒102-0093 東京都千代田区平河町2丁目6番4号 電話 03（3288）0991 URL <a href="http://www.macfjp">http://www.macfjp</a></p>
<p>公益社団法人 神戸港湾教育訓練協会</p> <p>会長 小前正英</p> <p>〒650-0045 神戸市中央区港島8丁目11番3 電話 078（303）0015 FAX 078（303）0272</p>	<p>植物検疫のご相談は当会へ</p> <p><b>KPQA 一般社団法人 神戸植物検疫協会</b></p> <p>会長 北栄哲弥</p> <p>〒650-0024 神戸市中央区海岸通8番（神港ビル4階） 電話 078（321）0081代表/FAX 078（391）4664代表 URL <a href="http://www.kobe-shokken.or.jp">www.kobe-shokken.or.jp</a></p>

# 謹賀新年

<p>一般財団法人 神戸港湾福利厚生協会</p> <p>理事長 佐伯 邦治</p> <p>〒650-0041 神戸市中央区新港町13番3号 電話 078(391)0939 FAX 078(391)0949</p>	<p>一般社団法人 ウォーターフロント協会</p> <p>会長 金澤 寛</p> <p>〒108-0023 東京都港区芝浦3丁目11番9号(武藤ビル3F) 電話 03(3453)4191 FAX 03(3453)0252 URL www.waterfront.or.jp</p>
<p> 一般社団法人 <b>神戸清港会</b></p> <p>会長 青井 清一</p> <p>〒650-0045 神戸市中央区港島3丁目5番 電話 078(302)5261 FAX 078(302)5256</p>	<p> 一般社団法人 グローバル人材育成推進機構</p> <p>代表理事 鹿島 義範</p> <p>〒650-0042 神戸市中央区波止場町5番4号 中突堤中央ビル2階 電話 078(381)7079 FAX 078(381)7063</p>
<p> 公益財団法人 神戸市産業振興財団</p> <p>理事長 森脇 俊道</p> <p>〒650-0044 神戸市中央区東川崎町1丁目8番4号 電話 078(360)3199 FAX 078(360)1419</p>	<p> 公益財団法人 神戸市スポーツ教育協会</p> <p>会長 橋口 秀志</p> <p>〒651-0083 神戸市中央区浜辺通5丁目1番14号 (神戸商工貿易センタービル10階) 電話 078(221)3555 FAX 078(221)3558</p>
<p> 神戸航空貨物ターミナル株式会社</p> <p>代表取締役社長 林 洋介</p> <p>〒658-0031 神戸市東灘区向洋町東4丁目16番地 電話 078(858)1500 FAX 078(858)1501</p>	<p> 阪神国際港湾株式会社</p> <p>代表取締役社長 川端 芳文</p> <p>〒651-0087 神戸市中央区御幸通8丁目1番6号 電話 078(855)2215 FAX 078(855)3960</p>
<p> 井本商運株式会社</p> <p>代表取締役社長 井本 隆之</p> <p>〒650-0035 神戸市中央区浪花町59番地(神戸朝日ビル22F) 電話 078(322)1600代表 FAX 078(322)1620</p>	<p> <b>OOCL</b> We take it personally</p> <p>日本代表 藤江 成宏</p> <p><b>ORIENT OVERSEAS CONTAINER LINE LTD.</b> Japan Branch</p> <p>〒141-0032 東京都品川区大橋1丁目11番2号(ゲートシティ大崎イーストタワー8階) 電話 03(3493)6001 URL www.oocl.com/japan/jpn/</p>
<p>日中国際フェリー株式会社</p> <p>代表取締役社長 奥山 岩夫</p> <p>〒550-0013 大阪市西区新町1丁目8番6号(三愛ビル2階) 電話 06(6536)6541 FAX 06(6536)6542</p>	<p> 日本クルーズ客船株式会社</p> <p>代表取締役 入谷 泰生</p> <p>〒530-0001 大阪市北区梅田2丁目5番25号(梅田阪神第1ビル15階) 電話 06(6347)7521 FAX 06(6341)8980</p>
<p> 阪九フェリー</p> <p>阪九フェリー株式会社</p> <p>代表取締役社長 小笠原 朗</p> <p>〒658-0031 神戸市東灘区向洋町東3丁目2番地の1 電話 078(857)1212 FAX 078(845)2978 http://www.han9f.co.jp</p>	<p> 株式会社 神戸クルーザー</p> <p>代表取締役社長 寺井 幹雄</p> <p>〒650-0044 神戸市中央区東川崎町1丁目6番1号 電話 078(360)5601</p>





<p>ジャンボフェリー株式会社</p> <p>代表取締役社長 山 神 正 義</p> <p>〒650-0041 神戸市中央区新港町3番7号 電 話 078 (327) 3111 FAX 078 (391) 3020</p>	<p> 宮崎カーフェリー株式会社</p> <p>取締役 常務執行役員 関西支店長 岡 田 良 敬</p> <p>〒650-0041 神戸市中央区新港町3番7号 (神戸三宮フェリーターミナル内) 電 話 078 (321) 3535 FAX 078 (321) 3536</p>
<p>日本で最初のクルーズ専門旅行会社</p> <p> YUTAKACLUB CRUISES</p> <p>代表取締役 松 浦 賢 太 郎</p> <p>本社 〒101-0044 東京都千代田区鍛冶町 2丁目5番15号 電話03(5294)6261 FAX03(5294)6266 U R L http://www.yutakaclub.co.jp</p> <p>大阪営業所 〒530-0001 大阪市北区梅田1丁目11番4号 大阪駅前第4ビル2階 電話06(6455)0931代 FAX06(6455)0940</p>	<p> 代表取締役 藤 惠 まもる</p> <p>Autoterminal Japan 株式会社</p> <p>〒657-0854 神戸市灘区摩耶埠頭1番 電話078-805-2550 FAX078-805-2750</p>
<p>石光商事株式会社</p> <p>代表取締役 森 本 茂</p> <p>〒657-0856 神戸市灘区岩屋南町4番40号 電 話 078 (861) 7791</p>	<p>長田通商株式会社</p> <p>代表取締役社長 長 田 庄 太 郎</p> <p>〒650-0034 神戸市中央区京町77番地の1 電 話 078 (331) 6421 FAX 078 (331) 3406</p>
<p> 森本倉庫株式会社</p> <p>代表取締役社長 森 本 真 弥</p> <p>〒651-0086 神戸市中央区磯上通2丁目2番21号(三宮グランドビル) 電 話 078 (231) 4951 FAX 078 (232) 4043</p>	<p>株式会社 大森廻漕店</p> <p>代表取締役社長 須 藤 明 彦</p> <p>〒650-0031 神戸市中央区東町123番地の1 電 話 078 (391) 7201 FAX 078 (332) 6264</p>
<p>株式会社 上組</p> <p>代表取締役社長 深 井 義 博</p> <p>〒651-0083 神戸市中央区浜辺通4丁目1番11号 電 話 078 (271) 5110 FAX 078 (271) 5209</p>	<p>甲陽運輸株式会社</p> <p>代表取締役社長 田 岡 龍</p> <p>〒650-0024 神戸市中央区海岸通5丁目1番16号 電 話 078 (341) 8772 FAX 078 (341) 0940</p>
<p>港湾運送業・国際複合一貫輸送業・倉庫業</p> <p> 株式会社 後藤回漕店</p> <p>代表取締役社長 後 藤 勝 三</p> <p>〒650-0024 神戸市中央区海岸通3丁目2番1号 電 話 078 (321) 2141 FAX 078 (392) 4581 事業所 東京・大阪・水島・福岡・関門・シンガポール他</p>	<p>五洋港運株式会社</p> <p>代表取締役社長 東 口 正 秀</p> <p>〒657-0854 神戸市灘区摩耶埠頭2番地1 電 話 078 (862) 5434 FAX 078 (805) 5421</p>
<p> 住井運輸株式会社</p> <p>代表取締役社長 青 井 清 一</p> <p>〒650-0042 神戸市中央区波止場町6番7号 電 話 078 (341) 6101 FAX 078 (351) 2592</p>	<p> 中央港運株式会社</p> <p>代表取締役社長 向 井 隆 一 代表取締役副社長 隅 田 等 雄 代表取締役専務 向 井 一 雄</p> <p>〒650-0024 神戸市中央区海岸通4丁目3番7号 電 話 078 (351) 0541 FAX 078 (341) 2643</p>

# 謹賀新年

<p>株式会社 築 港</p> <p>代表取締役社長 瀬戸口 仁三郎</p> <p>〒650-0024 神戸市中央区海岸通3番地 (シップ神戸海岸ビル12階) 電 話 078 (391) 6680 FAX 078 (391) 6674</p>	<p>日本コンテナ・ターミナル株式会社神戸支店</p> <p>専務取締役支店長 広瀬 孝俊</p> <p>〒658-0031 神戸市東灘区向洋町東4丁目25番 電 話 078 (857) 7580 FAX 078 (857) 7586</p>
<p> 日本包装運輸株式会社</p> <p>代表取締役社長 錦 織 一 男</p> <p>〒650-0041 神戸市中央区新港町11番1号 電 話 078 (391) 0201 FAX 078 (392) 0319</p> <p> JMAGA-E33 ISO9001認証登録</p>	<p>株式会社 ウシオ</p> <p>代表取締役 牛 尾 憲 二</p> <p>〒652-0813 神戸市兵庫区兵庫町2丁目3番27号 電 話 078 (652) 2065 FAX 078 (652) 2070</p>
<p>早駒運輸株式会社</p> <p>代表取締役社長 渡 辺 真 二</p> <p>〒650-0042 神戸市中央区波止場町5番4号 電 話 078 (321) 0151 FAX 078 (321) 0583</p>	<p><b>ゼニヤ 海洋サービス株式会社</b></p> <p>人と地球環境の未来へ</p> <p></p> <p>簡易組立式浮桟橋「ゼニフロートX」レンタル取扱しております。 使用例・橋梁点検の足場 ・小型船、ボート等の仮係留施設 ・イベント用ステージ、遊歩道…etc.</p> <p>本社/西日本営業部 大阪営業所 〒563-0035 大阪府池田市豊島南2丁目176番1号 電 話 072(762)7481 FAX 072(762)5482</p>
<p>神戸フェリーバス株式会社</p> <p>代表取締役 山 神 正 義</p> <p>〒650-0045 神戸市中央区港島9丁目1番地 電 話 078 (302) 8200 FAX 078 (302) 8202</p>	<p> <b>ATLAS Shipping Co., Ltd.</b></p> <p>株式会社 アトラス SHIPPING</p> <p>代表取締役 土 居 欽 爾</p> <p>〒541-0048 大阪市中央区瓦町4丁目5番9号(井門瓦町ビル7F) 電 話 06(6208)3400 FAX 06(6208)3401 U R L www.atlas-shipping.co.jp</p>
<p>川崎重工業 株式会社</p> <p>代表取締役社長 村 山 滋</p> <p>〒650-8680 神戸市中央区東川崎町1丁目1番3号 電 話 078 (371) 9530 FAX 078 (360) 8689</p>	<p> 株式会社 カワサキ ライフ コーポレーション</p> <p>代表取締役社長 伴 俊 作</p> <p>〒650-0044 神戸市中央区東川崎町1丁目1番3号 (神戸クリスタルタワー11F) 電 話 078 (360) 8690 FAX 078 (360) 8692</p>
<p> 総合建設業 株式会社 秋山組</p> <p>代表取締役 秋 山 泰 行</p> <p>〒653-0044 神戸市長田区南駒栄町1番15号 電 話 078 (641) 4455 代表 FAX 078 (641) 2428</p>	<p> 日建設計</p> <p>代表取締役社長 亀井 忠夫 神戸支所長 山本 啓史</p> <p>〒650-0032 神戸市中央区伊藤町110番3号(住友生命三宮伊藤町ビル8F) 電 話 078(333)6774 FAX 078(333)0710 URL www.nikken.jp</p>
<p> 溝口建設株式会社</p> <p>取締役社長 溝 口 昌 宏</p> <p>〒653-0811 神戸市長田区大塚町3丁目1番15号 電 話 078 (631) 7676 FAX 078 (631) 2511 http://mizoguchi-kjp/</p>	<p>株式会社 イナガワ運輸事業部 </p> <p>近畿運輸局認証工場</p> <p>株式会社 イナガワ 整備</p> <p>代表取締役 稲 川 義 雄</p> <p>神戸本社 〒652-0845 神戸市兵庫区築地町6番32号 電 話 078 (672) 1212 FAX 078 (672) 1616</p>





<p>消防設備全般 一般電気工事 設計・施工・保守・販売 <b>有限会社 安藤防災</b> 代表取締役 安藤 三男 〒652-0802 神戸市兵庫区水本通5丁目2番2号 電話 078(579)3721 FAX 078(579)3722 E-mail info@ando-bousai.co.jp URL www.ando-bousai.co.jp</p>	<p><b>株式会社 神警エンタープライズ</b> 代表取締役 向井 隆一 〒650-0041 神戸市中央区新港町4番5号(1階北側) 電話 078(332)3523代表 FAX 078(332)3530</p>												
<p><b>sks</b> 株式会社 新神戸セキュリティ 代表取締役 竹内 勇二 〒658-0027 神戸市東灘区青木1丁目2番1号 電話 078(436)7255 FAX 078(436)7275 URL http://www.sks-kobe.co.jp</p>	<p><b>SEPRE24株式会社 セプレ24</b> 代表取締役 角田 孝行 〒650-0011 神戸市中央区下山手通2丁目13番3号(建創ビル5F) 電話 078(327)0024 FAX 078(327)0875 URL http://sepre24.com</p>												
<p><b>ARTY KOBE 株式会社</b> 代表取締役社長 多田 眞智子 〒650-0003 神戸市中央区山本通2丁目9番15号 電話 078(222)1130代 FAX 078(222)1163 URL www.security-jas.co.jp/ E-mail:office@security-jas.co.jp</p>	<p><b>コウベ・サコム株式会社</b> 社長 山田 耕司 〒650-0022 神戸市中央区元町通3丁目10番2号 電話 078(331)2431 FAX 078(331)5844 URL http://www.kobesacom.co.jp</p>												
<p><b>株式会社 ホテルオークラ神戸</b> 代表取締役社長 小川 矩良 〒650-8560 神戸市中央区波止場町2番1号 電話 078(333)0111 FAX 078(333)6673</p>	<p><b>株式会社 ラスイート</b> ホテル ラ・スイート神戸ハーバーランド 神戸みなと温泉 蓮 代表取締役社長 関 寛之 〒650-0042 神戸市中央区波止場町7番2号 電話 078(371)1111 FAX 078(371)1110</p>												
<p><b>神戸ポートタワーホテル</b> 株式会社 アベストコーポレーション 代表取締役 松山 みさお 〒650-0042 神戸市中央区波止場町6番1号 電話 078(371)8080/FAX 078(371)8090 ホテルアベスト HP http://www.hotel-abest.co.jp/</p>	<p><b>AreaOne ホテルエリアワングループ</b> エリアワンエンタープライズ株式会社 代表取締役 岡 新之助 〒542-0081 大阪市中央区南船場1丁目7番8号ダイヤパレス順慶町308号 電話 06(6261)7001 FAX 06(6261)7002 URL www.hotel-areaone.com/</p>												
<p><b>Kiss FM KOBE</b> 兵庫エフエム放送株式会社 代表取締役社長 横山 剛 〒650-8589 神戸市中央区波止場町5番4号 電話 078(322)0899 FAX 078(322)1008</p>	<p><b>株式会社 ラジオ関西</b> 代表取締役社長 桃田 武司 〒650-8580 神戸市中央区東川崎町1丁目5番7号 電話 078(362)7373 FAX 078(362)7404</p>												
<p><b>KISS</b> 神戸国際ステージサービス株式会社 取締役社長 柳谷 茂昭 〒651-0087 神戸市中央区御幸通8丁目1番6号 電話 078(230)3360 FAX 078(251)9699 http://www.kiss4u.co.jp</p>	<p>イベント&amp;制作のトータルサポート 〒650-0033 神戸市中央区江戸町95 <b>WINNIST</b> 井門神戸ビル9F Tel.078-381-6026</p> <table border="1"><tr><td></td><td></td><td></td><td></td><td></td><td></td></tr><tr><td>イベント プランニング</td><td>イベント 運営・進行</td><td>出演者 キャスティング</td><td>イベントツール レンタル</td><td>イベントツール 販売</td><td>会場設営</td></tr></table>							イベント プランニング	イベント 運営・進行	出演者 キャスティング	イベントツール レンタル	イベントツール 販売	会場設営
イベント プランニング	イベント 運営・進行	出演者 キャスティング	イベントツール レンタル	イベントツール 販売	会場設営								

# 謹賀新年

 <p>感動コミュニケーションの創造 株式会社 <b>ムラヤマ</b> 大阪支店</p> <p>代表取締役社長 日下部 肇</p> <p>電話 06(6446)2750 FAX 06(6446)3880 URL <a href="http://www.murayama.co.jp">http://www.murayama.co.jp</a></p>	<p>キクヤ交通株式会社</p> <p>代表取締役 大久保 昌彦</p> <p>〒653-0021 神戸市長田区梅ヶ香町1丁目17番14号 電話 078(651)7800 FAX 078(651)3322</p>
<p>山陽電鉄グループの人材派遣会社 株式会社 日本ワークシステム</p> <p>取締役社長 中村 豊之</p> <p>〒650-0021 神戸市中央区三宮町1丁目5番1号(銀泉三宮ビル5階) 電話 078(335)5623 FAX 078(393)1887</p>	<p>株式会社 第一コンピュータリソース</p> <p>常務取締役 曾我部 典和</p> <p>〒541-0052 大阪市中央区安土町2丁目3番13号 大阪国際ビル6F 電話 06(6271)2877 FAX 06(6271)2880</p>
 <p>株式会社 ライフェック</p> <p>代表取締役 政次 弘 常務取締役 政次 幸太郎</p> <p>〒652-0862 神戸市兵庫区上庄通2丁目1番5号(阪急堂パレス2F) 電話 078(652)0455 FAX 078(652)1000 URL <a href="http://www.lifec.jp/">http://www.lifec.jp/</a></p>	 <p>株式会社 ポトマック</p> <p>代表取締役 金指 光司</p> <p>〒650-0042 神戸市中央区波止場町2番8号 電話 078(334)1274 FAX 078(334)1253 URL <a href="http://www.potomak.co.jp">www.potomak.co.jp</a></p>
<p>株式会社 <b>イノウエ</b></p> <p>代表取締役 井上 吾郎</p> <p>〒653-0022 神戸市長田区東尻池町9丁目1番20号 電話 078(652)0538 代表 FAX 078(652)0539</p>	<p><b>TCM</b>東運サービス株式会社</p> <p>ティー・シー・エム株式会社代理店 三井住友海上火災保険代理店</p> <p>代表取締役社長 織田 壽男</p> <p>本社 〒650-0041 神戸市中央区新港町10番3号 電話 078(321)3636 FAX 078(321)0191 <a href="http://www.to-un.co.jp">http://www.to-un.co.jp</a></p>
 <p>株式会社 <b>旭プリント</b> <a href="http://www.asahiprint.com/">http://www.asahiprint.com/</a></p> <p>代表取締役社長 加地 尚</p> <p>本社 〒663-8247 西宮市津門稲荷町4番11号 電話 0798(33)5025 FAX 0798(26)3132 神戸支店 〒650-0042 神戸市中央区波止場町5番4号(中突堤中央ビル3F) 電話 078(331)9561 FAX 078(331)9562</p>	 <p>福田印刷工業株式会社</p> <p>代表取締役社長 安岡 重明</p> <p>〒658-0026 神戸市東灘区魚崎西町4丁目6番3号 電話 078(811)3131 FAX 078(851)8443 URL <a href="http://www.fukuda-p.co.jp">www.fukuda-p.co.jp</a></p>
<p>江崎グリコ株式会社</p> <p>営業本部 近畿冷菓統括支店</p> <p>統括支店長 柳本 基義</p> <p>〒555-8502 大阪市西淀川区歌島4丁目6番5号 電話 06(6477)8480 FAX 06(6477)8290</p>	 <p>各種建設機械販売・輸出業 大永商事株式会社</p> <p>代表取締役 大永 青龍</p> <p>〒658-0031 神戸市東灘区向洋町東4丁目7番 電話 078(858)0980/FAX 078(858)0931 URL <a href="http://www.onagashoji.co.jp">http://www.onagashoji.co.jp</a></p>
<p>編集・グラフィックデザイン 株式会社 <b>くとうてん</b></p> <p>代表取締役 鈴田 聡</p> <p>〒650-0022 神戸市中央区元町通3丁目5番2号401 電話 078(335)5965 FAX 078(332)3415 <a href="http://kutouten.co.jp/">http://kutouten.co.jp/</a></p>	 <p>日本新聞協会会員 <b>日本海事新聞</b> THE JAPAN MARITIME DAILY</p> <p>関西支局 〒530-6109 大阪市北区中之島3-3-23 電話 06(6448)3691 FAX 06(6448)7749</p>





# 「2016年神戸港カレンダー」 本誌読者プレゼント!



神戸港に入港する船舶や港の風景が満載の「2016年神戸港カレンダー〔商船版〕・〔客船版〕」(1部1,000円)を各5名ずつ合計**10名様にプレゼント**。ご応募は、官製ハガキに、郵便番号・住所・氏名・年令・電話番号と、ご希望のカレンダーの種類(商船または客船)を明記し、〒650-0042 神戸市中央区波止場町2番2号神戸港振興協会「港の風～神戸港からのたより」読者プレゼント係までお申し込みください。締め切りは、平成28年1月15日(金)必着。※応募多数の際は抽選。

発表は、当選された方への賞品の発送をもってかえさせていただきます。なお、ご応募いただきました情報は、目的以外には使用いたしません。



(客船版)

## 神戸港振興協会 会員募集中!

一般社団法人神戸港振興協会は、会員の皆様をはじめ、関係官庁、業界等のご協力を得て、ユーザーにとって利便性の高い港湾、情報・文化を発信し人の往来する潤いのある神戸港を実現するため、神戸港振興事業を中心とする諸事業に取り組んでいます。

現在、協会では、趣旨にご賛同いただき、一緒になって神戸港を盛り上げていただく新会員を募集しています。(※平成27年12月現在の加入会員:550社)

### 会員特典

- 神戸港オリエンテーションへの優先受付
- 神戸港港湾セミナーへの優先受付
- 神戸港関連写真の無料貸し出し
- 神戸港カレンダー贈呈
- 情報誌『港の風～神戸港からのたより』送付(年4回)
- メリケンパーク等で開催するイベント案内(その他、協会ホームページに掲載しています。)

### 年会費

●1口 15,000円

### お申し込み方法

●「入会(加入)申込書」にご記入、ご捺印のうえ、下記まで郵送願います。

【宛先】〒650-0042 神戸市中央区波止場町2番2号  
一般社団法人 神戸港振興協会 経営管理部 総務企画課 宛  
TEL (078) 327-8981

入会申込書は、ご連絡いただければ送付いたします。また神戸港振興協会ホームページ(<http://www.kobe-meriken.or.jp>)「新規会員募集」からもダウンロードできます。



にぎわうメリケンパーク  
(メリケンフェスタ)



港内案内(オリエンテーション)

150th Anniversary  
**150**  
PORT OF KOBE

コーヒーも映画も  
はじめは  
港からやってきた

	SOCCER	BEEF	MARATHON
JAZZ	COFFEE	CLOTHES	GOLF
FURNITURE	OLIVE	BANANA	LEMONADE
AQUARIUM	MOVIE	CAKE	BOWLING

# 神戸開港 150年

1868 ▶▶▶ 2017